

Schemaschnitt A-A M 1/500

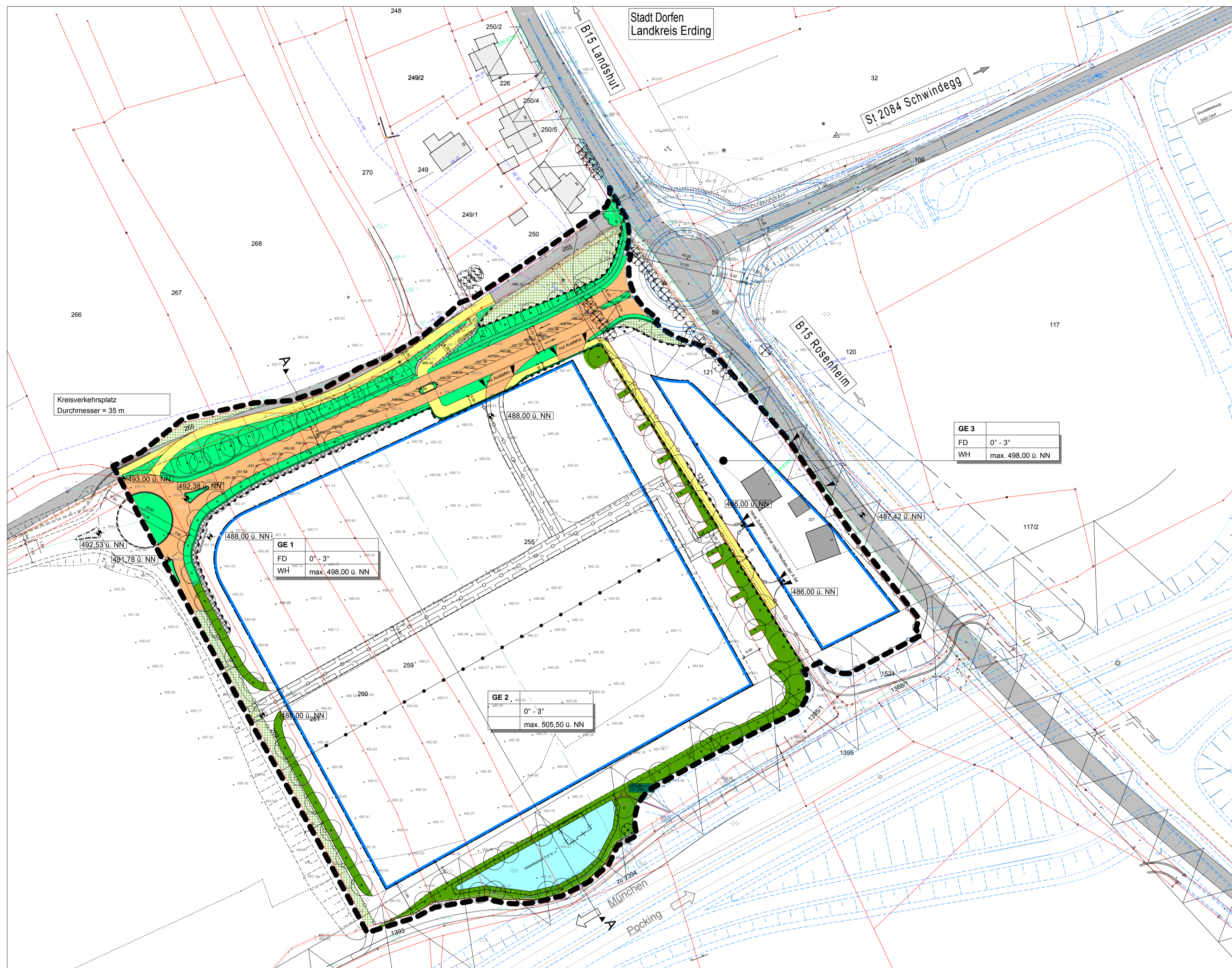

Planzeichnung 2: mit rückgebauter Linksabbiegespur nach Erstellung des westlichen Kreisverkehrs M 1/ 1000

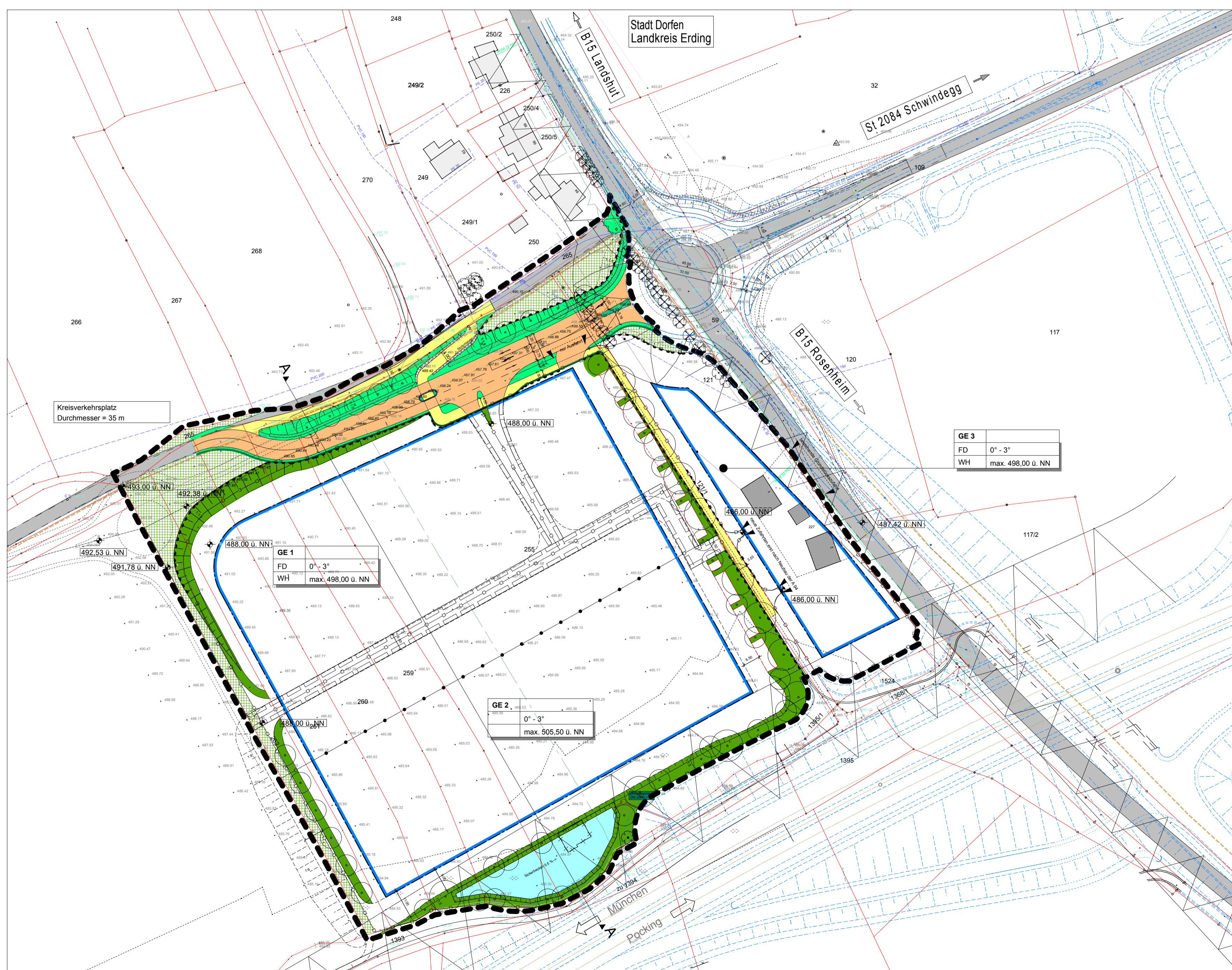

Planzeichnung 1: Variante mit befristeter Linksabbiegespur M 1/1000

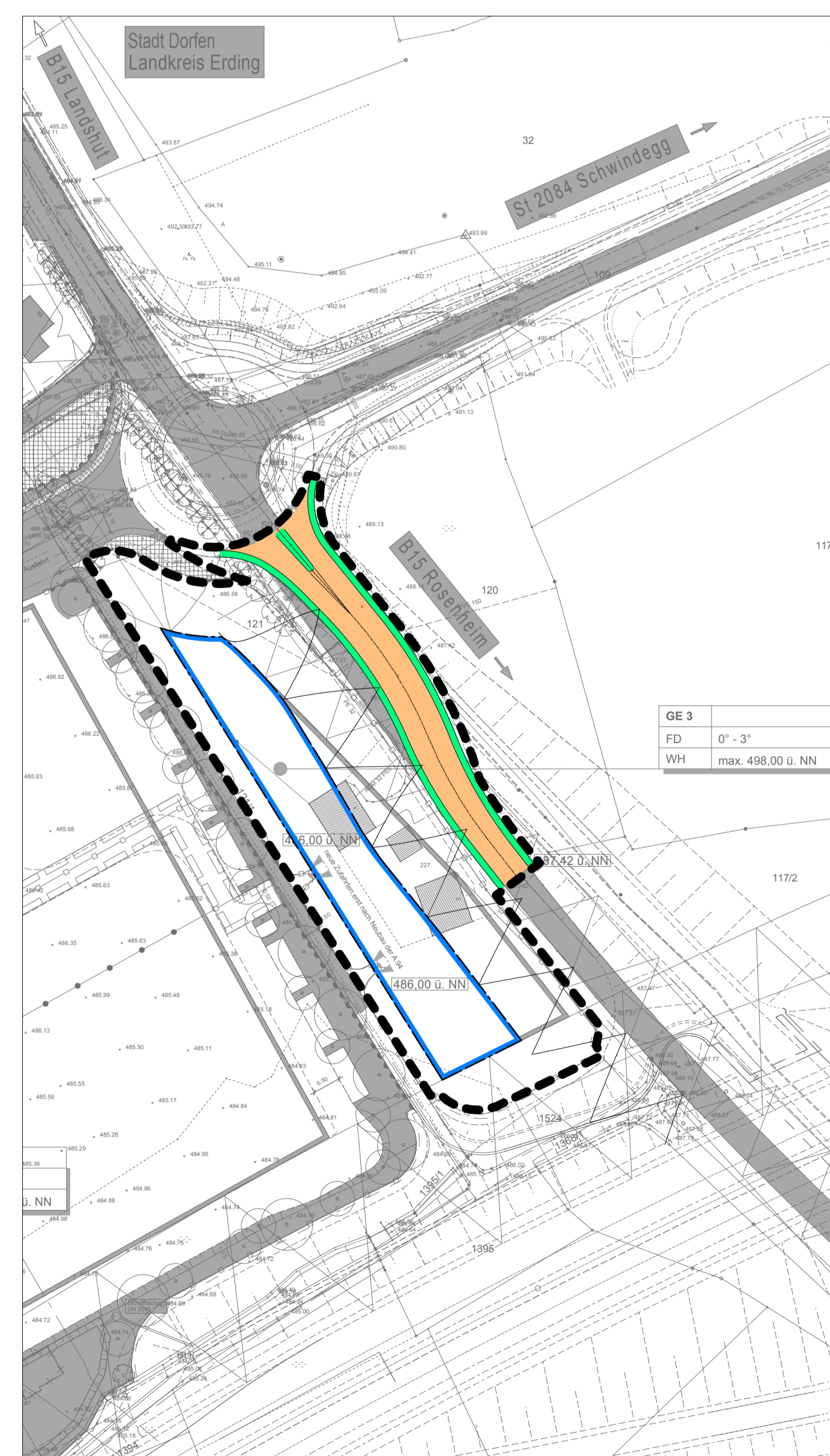

Planzeichnung 3: Variante mit temporärer Anbindung an die B 15 bis zur Fertigstellung der Autobahn und der Umlegung der B 15, M 1/1000

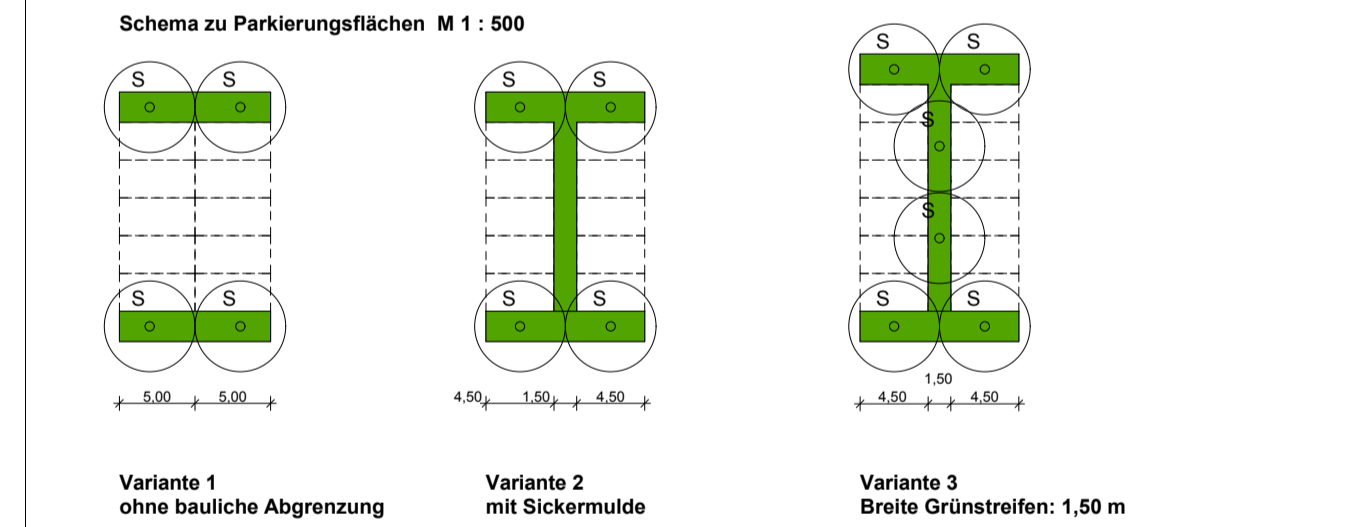
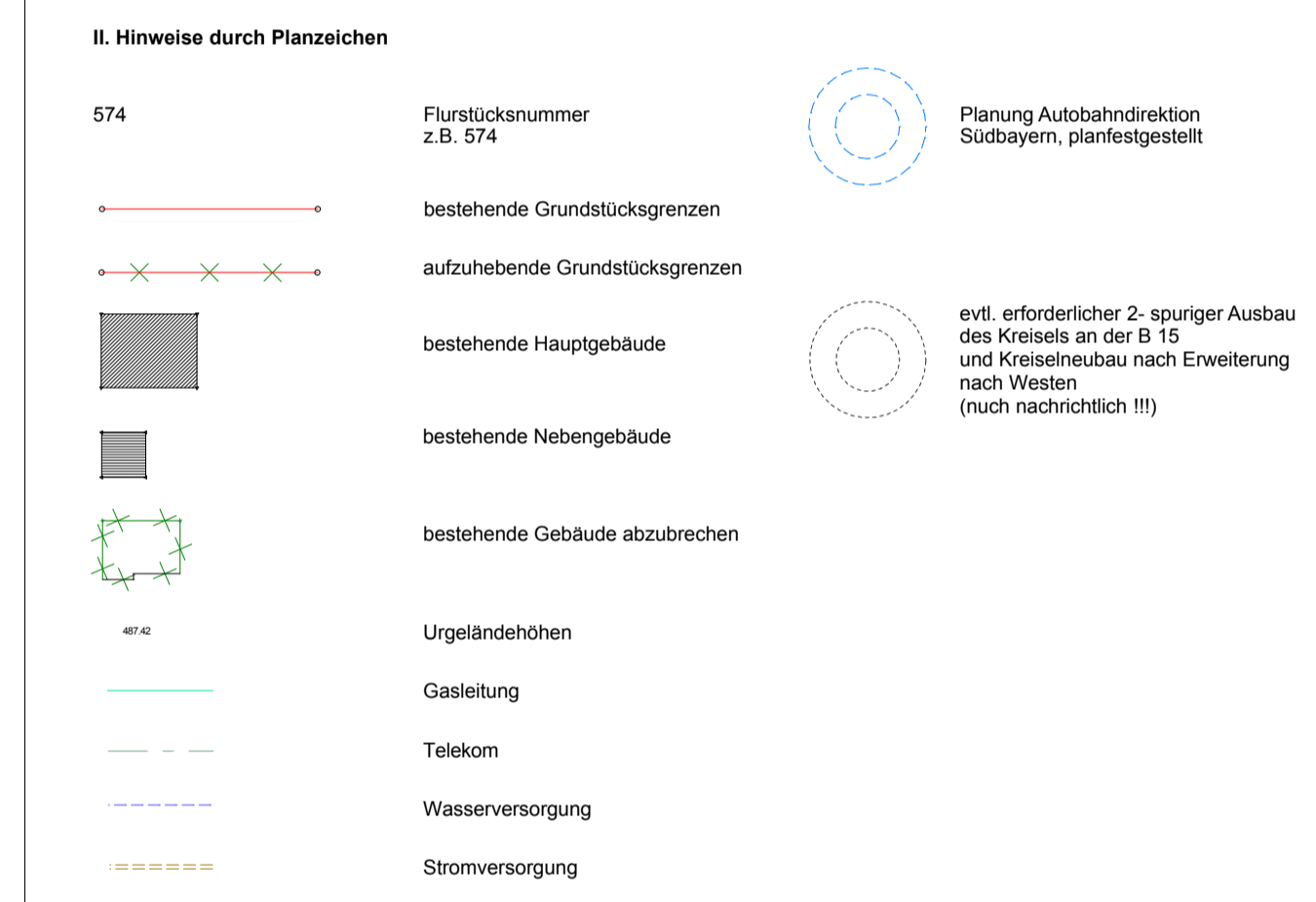
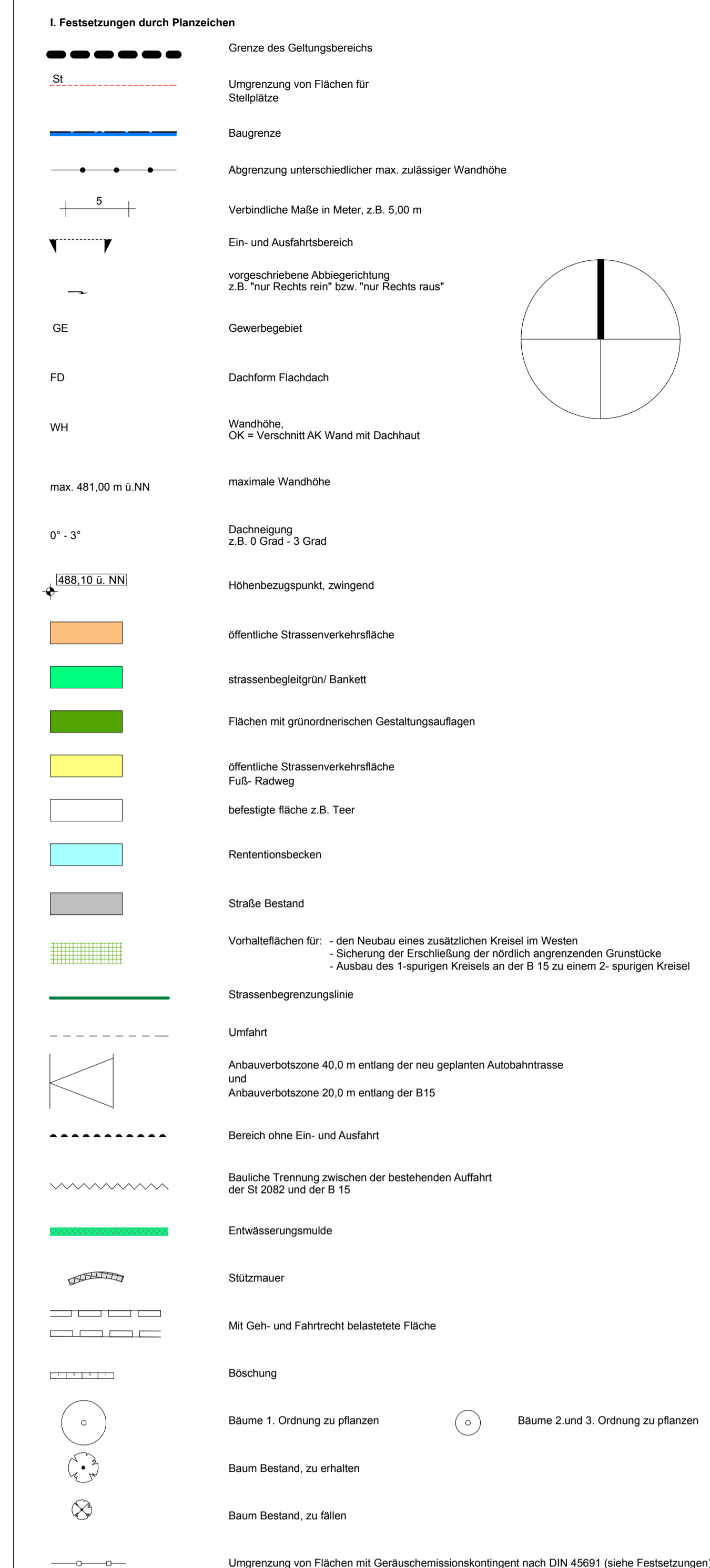

BEBAUUNGSPLAN Nr. 84 "Gewerbepark Dorfen Südwest" an der B15 der Stadt Dorfen

Die Stadt Dorfen
erlässt aufgrund § 2 Abs. 1 §§ 9 und 10 Baugesetzbuch -BauGB Art. 91 der Bayerischen
Baurechtsgesetzgebung -BayBO und Art. 23 Gemeindeordnung für den Freistaat Bayern-GO- diesen
Bebauungsplan als

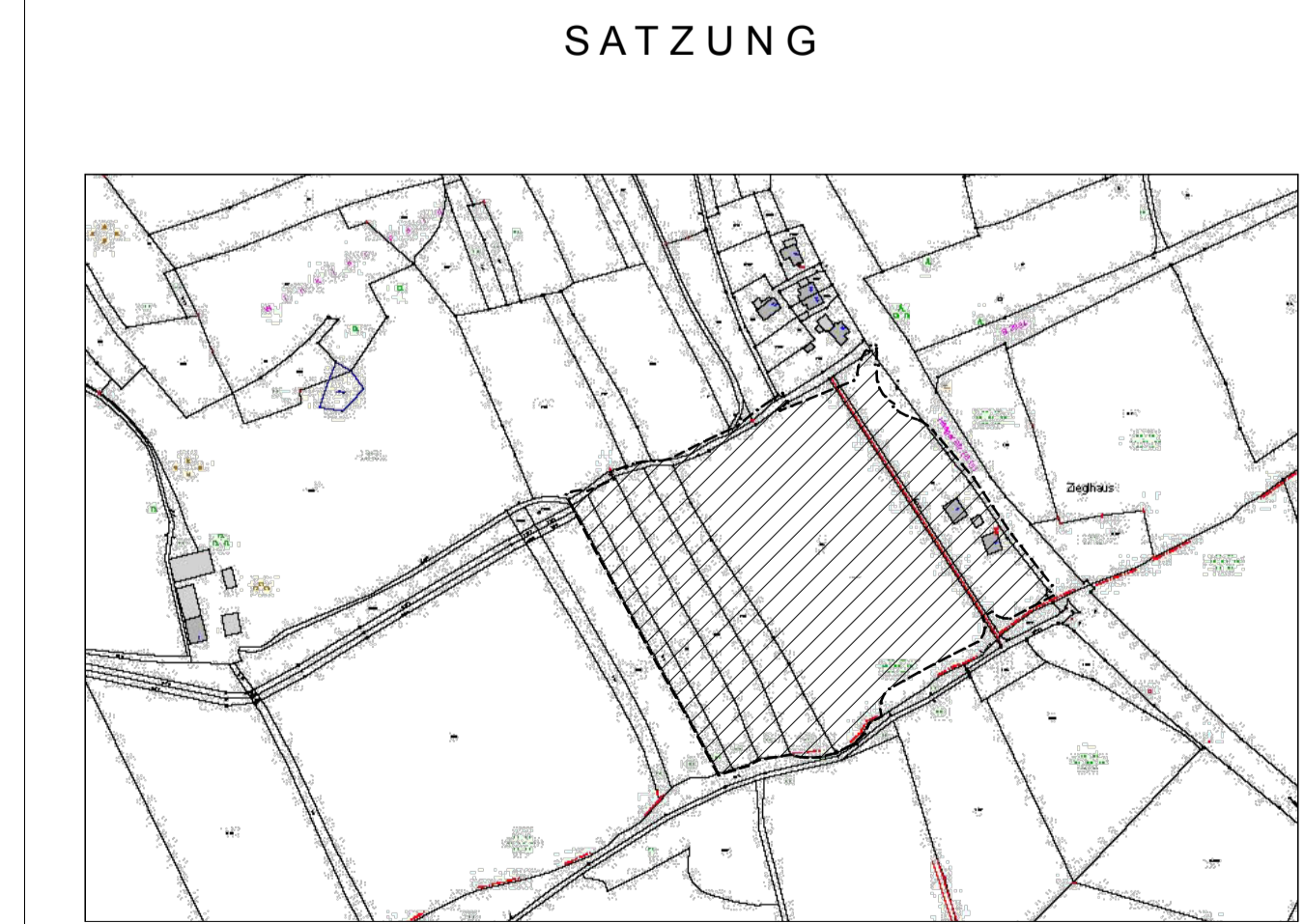

Übersichtsplan M 1 / 5000

BEBAUUNGSPLAN Nr. 84: Gewerbepark Dorfen Südwest an der B15

Bauherr	Planung	Index	A	B	C	D	E	F																
DGE Dorfer Grundbesitzentwicklungsgesellschaft mbH Bayerstraße 6 84271 Dorfen-Wieding Ansprechpartner: H. Schatz, H. Singer	Planungsbüro: B&B Postfachnummer 12, 84035 Erding Bayerstraße 1 84271 Dorfen-Wieding Ansprechpartner: H. Schatz, H. Singer	Standort: Postfachnummer 12, 84035 Erding Tel.: 0112-3999 310	1	2	3	4	5	6																
Projektname	Stand	Arbeitsdatum	<table border="1"> <tr> <td>Stadt Dorfen</td> <td>AP</td> <td></td> <td></td> <td></td> <td></td> <td></td> <td></td> </tr> <tr> <td>DGE 08 DG</td> <td></td> <td></td> <td></td> <td></td> <td></td> <td></td> <td></td> </tr> </table>						Stadt Dorfen	AP							DGE 08 DG							
Stadt Dorfen	AP																							
DGE 08 DG																								
	Stand: 12.10.2011	L.P.N. 04	M 1/1000																					