



# Stadt Dorfen

## Bürgerinformation



*familienfreundlich,  
aktiv und vielseitig ...*

■ Soziales ■ Wirtschaft ■ Tradition



**Medizinisches Versorgungszentrum Dorfen**  
Erdinger Straße 17a, 84405 Dorfen  
Tel. 08081/95330, Fax 08081/1498  
info@mvz-dorfen.de  
www.mvz-dorfen.de

## Medizinisches Versorgungszentrum Dorfen

Wir bieten Patienten in Dorfen und im Landkreis Erding eine umfassende medizinische Betreuung in den Fachgebieten Allgemeinmedizin mit Sportmedizin, Diabetologie, Gastroenterologie und Kardiologie.

### **Allgemeinmedizin / Sportmedizin**

Dr. med. Emil Rudolf  
Dr. med. Julia Kiskalt  
Dr. med. univ. Elfriede Zeintl  
Dr. med. Stefanie Hüge  
Dr. med. Markus Bräunling  
Dr. med. Katharina van der Meer  
Dr. med. Sabine Gentsch

### **Allgemeinmedizin – Standort Oberding**

Dr. med. Anja Jakowetz

### **Diabetologie**

Herr Uwe Bärbock

### **Gastroenterologie**

Dr. med. Ludwig Rudolf  
Dr. med. Christian Zillinger  
Dr. med. Jochen Türck  
Herr Dirk Wefelscheid

### **Kardiologie**

Dr. med. Walter Ruckdeschel  
Dr. med. Carsten Husemann  
Dr. med. Frank Matthes

### **Unsere Filialpraxen**

#### **Filialpraxis Oberding**

Hauptstraße 23a  
85445 Oberding  
Tel. 08122/18475  
Fax 08122 9599772  
filiale.oberding@mvz-dorfen.de

#### **Gastroenterologische Filialpraxis Haag**

Krankenhausstraße 4  
83527 Haag  
Tel. 08081/95330  
Fax 08081/1498  
gastroenterologie@mvz-dorfen.de

#### **Gastroenterologische Filialpraxis Erding**

Bajuwarenstraße 7  
85435 Erding  
Tel. 08122/945580  
Fax 08122/94558333  
gastroenterologie@mvz-dorfen.de

#### **Kardiologische Filialpraxis Taufkirchen**

Landshuter Straße 8  
84416 Taufkirchen  
Tel. 08081/95330  
Fax 08081/1498  
kardiologie@mvz-dorfen.de

## Liebe Dorfenerinnen und Dorfener, liebe Gäste der Stadt,

herzlich willkommen in der schönen Isenstadt Dorfen. Für jeden – Einwohner, Besucher und Gäste – hat Dorfen viel zu bieten. Diese Informationsbroschüre bietet Ihnen einen Überblick über wichtige Themen aus dem städtischen Leben, von unseren kommunalen Einrichtungen sowie zur Versorgung, Bildung, Soziales, Kultur, Umwelt, Freizeit und Wirtschaft.

Lernen Sie Dorfen kennen, es lohnt sich. Unser reges Gemeindeleben ist geprägt von ehrenamtlichem Engagement in allen Bereichen der Gesellschaft. So eröffnen sich Ihnen viele Wege einen festen Platz entsprechend Ihrer Fähigkeiten und Möglichkeiten zu finden, sei es im kirchlichen, im politischen, im sozialen, im sportlichen, im ökologischen oder im kulturellen Bereich. Durch die große Auswahl, die Dorfen bietet, haben Sie die Möglichkeit die Angebote unserer Vereine, Verbände, Kirchen und Institutionen zu nutzen, oder aber selbst Verantwortung zu übernehmen.

Diese Broschüre gibt Ihnen einen Einblick in Dorfens Vielfalt. Umfassende und aktuelle Informationen erfahren Sie auf der Homepage der Stadt unter [www.dorfen.de](http://www.dorfen.de). Gerne helfen die Stadtverwaltung und ich Ihnen weiter.

Mein besonderer Dank gilt allen inserierenden Firmen und Organisationen. Durch Ihre Beiträge wurde diese bürgernahe Information ermöglicht. Allen neuen Mitbürgerinnen und Mitbürgern wünsche ich, dass Sie sich schnell bei uns einleben und wohlfühlen – allen „alteingesessenen“ Dorfenerinnen und Dorfern, dass Sie auf den folgenden Seiten viele neue Anregungen erhalten, Ihre Stadt Dorfen immer wieder neu zu entdecken.



**Heinz Grundner**  
Erster Bürgermeister





# Inhaltsverzeichnis

<b>Grußwort des Ersten Bürgermeisters</b>	<b>1</b>				
<b>Rathaus</b>	<b>6</b>				
■ Dorfer Rathaus	6	■ Freiwillige Feuerwehr Schwindkirchen	35		
■ Rathauswegweiser	8	■ Medizinisches Versorgungszentrum	36		
<b>Stadtpolitik</b>	<b>14</b>	■ Klinikum Landkreis Erding – Standort Dorfen	38	<b>Wirtschaft &amp; Verkehr</b>	<b>66</b>
■ Bürgermeister, Referate und Ausschüsse	14			■ Gewerbe, Handel und Dienstleister	66
■ Bürgermeister und Stadtratsmitglieder	15	<b>Freizeit &amp; Tourismus</b>	<b>40</b>	■ Verkehr	66
<b>Stadtportrait</b>	<b>18</b>	■ ESC Dorfen	40	■ Förderkreis Dorfen e. V.	67
■ Stadtgeschichte	18	■ Freizeitmöglichkeiten	41		
■ Dorfer Bierkrieg	20	<b>Kultur</b>	<b>44</b>	<b>Kinderbetreuung</b>	<b>68</b>
■ Stadt Dorfen	21	■ Traditioneller Hemadlzen-Umzug	44	■ Übersicht Kinderbetreuungsangebot	68
■ Stadtwappen und Ortsteile	22	■ Auszeichnungen und Brauchtum	45	■ Deutscher Kita-Preis	69
■ Nikolaistiftung	23	■ Jakobmayer Kulturzentrum	46	■ Kinder- und Jugendhaus Dorfen	71
■ Robert-Decker-Stiftung	23	■ Heimatmuseum	48	■ Kinderhaus Sonnenhügel	72
<b>Grundversorgung</b>	<b>24</b>			■ Kinderhaus Pustebume	72
■ Stadtwerke	24	<b>Märkte &amp; Feste</b>	<b>50</b>	■ Kindergarten Pfiffikus	73
■ Abfallwirtschaft und Abfall-App	27	■ Bauernmarkt	50	■ Kinderhaus „Unterm Regenbogen“	74
■ Städtischer Bauhof	28	■ Grüner Markt	51	■ Eltern-Kind-Programm	75
■ Städtische Friedhöfe	30	■ Warenmärkte	51	■ Zwergerltreff Dorfen	76
<b>Notversorgung</b>	<b>32</b>	■ Karnevals-gesellschaft Dorfen	52	■ Musikgarten Dorfen	76
■ Überblick Freiwillige Feuerwehren	32	■ Burschenball Schwindkirchen	53	■ Kinderhaus Oberdorfen	77
■ Freiwillige Feuerwehr Stadt Dorfen	32	■ Burschenball Wasentegernbach	54	■ Kindergarten Eibach	77
■ Freiwillige Feuerwehr Watzling	33	■ Freizeitclub Eibach	55	■ Kinderhaus Schwindkirchen	78
■ Freiwillige Feuerwehr Eibach	33	■ Volksfest	56	■ Kindergarten Grüntegernbach	79
■ Freiwillige Feuerwehr Hausmehring	34	■ Dorfener Autoschau	57	■ Spielgruppe Bockhörchen	79
■ Freiwillige Feuerwehr Wasentegernbach	35	■ Christkindmärkte	58	■ Waldorfindergarten Felizenzell	80
		<b>Umwelt</b>	<b>60</b>	<b>Bildung</b>	<b>81</b>
		■ Naturschutz und Naherholung	60	■ Grundschule Dorfen Am Mühlanger	81
		■ Hochwasserschutz	62	■ Grundschule Dorfen-Nord	82
		■ Energie	62	■ Grundschule Schwindkirchen	82
		■ Weitere Themen	63		

Inhaltsverzeichnis

## Lokal kaufen!

**Was anderes kommt mir nicht in die Tüte!**



### Kaufkraft am Ort erhalten:

Liebe Dorferinnen und Dorfer, bitte denken Sie bei Ihren Einkäufen und Aufträgen an das vielfältige Angebot der hier werbenden Betriebe und Gewerbetreibenden. Zeigen Sie Treue und Solidarität, damit auch in Zukunft auf das vielfältige Angebot in der Stadt zurückgegriffen werden kann. Die Nähe zum Betrieb und der persönliche Kontakt sichert termin-gerechte Ausführung, Qualität und Service. Sie bilden aus und schaffen Arbeitsplätze vor Ort.

**IHRE Kaufentscheidung hat Gewicht und direkten Einfluss.**



■ Grundschule Grüntegernbach-Eibach	83
■ Mittagsbetreuung an der Grund- schule Grüntegernbach-Eibach	83
■ Mittelschule Dorfen	84
■ Schulsozialarbeit an der Mittelschule Dorfen	84
■ Staatliche Realschule Taufkirchen/Vils	85
■ Gymnasium Dorfen	87
■ GyDolumni e. V.	87

### Jugend 88

■ Gemeindejugendpflege	88
■ Offener Jugendtreff	89
■ Mädchentreff „Girls only“	89
■ Mobile Jugendhilfe der Brücke Erding e.V.	90

### Senioren 92

■ Seniorenwegweiser	92
■ Angebote für Senioren	92
■ Seniorenberatung	92
■ Pflegeberatung	92
■ Älter werden in Dorfen	93
■ Projekt Jung trifft Alt	95
■ Leselernhilfe/Lesepaten	95
■ Beratungsstelle Patientenverfügung	96

### Soziale Einrichtungen 99

■ Das Dorfer Zentrum für Integration und Familie e.V.	99
■ Nachbarschaftshilfe Dorfen e.V.	100
■ Dorfer Tafel	100
■ Familienstützpunkt Dorfen	101
■ Interventionsstelle Landkreis Erding	101
■ Flüchtlingshilfe Dorfen e. V.	102
■ Tageszentrum für psychische Gesundheit Dorfen	102
■ Dorfer Notgroschen	103

### Kirchen & Religionsgemeinschaften 104

■ Katholische Pfarrei Oberdorfen	104
■ Katholische Pfarrei Maria Dorfen	105
■ Evangelisch-Lutherische Kirchengemeinde	106

### Stadtplan mit Straßenverzeichnis 107

(Klappseiten)

### Danke!

Der REBA-VERLAG und die Stadtverwaltung Dorfen bedanken sich bei allen Ansprechpartnern für die Bereitstellung des Text- und Bildmaterials und die ausgesprochen harmonische Zusammenarbeit.

### Impressum:

Herausgeber: REBA-VERLAG  
Inh. Eduard Reinbacher  
Obere Hauptstraße 36, 85354 Freising  
Telefon 0 81 61 / 7 87 14-22, Fax: -23  
info@reba-verlag.de, www.reba-verlag.de  
in Zusammenarbeit mit der Stadtverwaltung  
Dorfen und den erwähnten Einrichtungen, Vereinen,  
Institutionen und Einzelpersonen.

V.i.S.d.P.: REBA-VERLAG

Wir haben uns bemüht, die in dieser Broschüre  
enthaltenen Informationen vollständig und richtig  
darzustellen. Trotzdem ist es möglich, dass die  
eine oder andere wichtige Adresse bzw. der eine  
oder andere wichtige Hinweis fehlt oder eine  
Ergänzung notwendig erscheint. Bitte teilen Sie  
uns dies unter den o.g. Kontaktdaten mit.

Layout und Konzept: © REBA-VERLAG

Realisierung: REBA-VERLAG

Für Druckfehler, falsche oder unterlassene Ein-  
tragungen wird keine Haftung übernommen.  
Nachdruck – auch auszugsweise – sowie die  
fotomechanische Wiedergabe und Speicherung  
in elektronischen Medien ist nur mit schriftlicher  
Genehmigung des Verlages gestattet. Die  
Verwendung der Anzeigen zur Veröffentlichung  
außerhalb dieser Publikation ist ohne schriftliche  
Genehmigung des Verlages unzulässig und straf-  
bar.

© Fotos: Stadt Dorfen, bei den erwähnten Ein-  
richtungen, Vereinen, Institutionen und Einzelpersonen.

Für Urheber- und Bildrechte sowie Datenschutz-  
ansprüche Dritter sind ausschließlich die Text- und  
Bildlieferanten verantwortlich. Bei sämtlichem  
zugesandtem Material (Texte, Bilder, Logos etc.)  
gehen wir von der Einwilligung zur Veröffentli-  
chung und der Richtigkeit als auch Korrektheit  
rechtlicher Ansprüche aus.

1. Auflage 2020  
Druck: FIBO Druck und Verlags GmbH,  
82061 Neuried

# AMANN

Ofenbau GmbH

Meindlstraße 3 · 84427 Armstorf (nahe Dorfen)  
Telefon 0 80 81 / 40 73 · Telefax 0 80 81 / 39 53  
info@amann-kachelofen.de

[www.amann-kachelofen.de](http://www.amann-kachelofen.de)



# Ticket Treff

Kartenvorverkauf DORFEN

Unterer Markt 9, 84405 Dorfen  
08081-1393  
reisebuero-kuliga@holidayland.de

München Ticket, Print your ticket  
Inn Salzach Ticket  
Kartenvorverkauf Jakobmayer



## Raus aus dem Alltag – rein in den Urlaub!

Kuligas Reisebureaux GmbH · Unterer Markt 9 · 84405 Dorfen  
Tel. 08081-1393 · reisebuero-kuliga@holidayland.de  
www.holidayland-dorfen.de

**HOLIDAY LAND**  
Genau mein Urlaub.

## DORFENER BUCH HANDLUNG Suzana Sauer

Unterer Markt 1  
84405 Dorfen  
Tel. 08081 - 2622  
Fax 08081 - 8810  
Mail dorfbuch@iiv.de  
www.dorfenbuch.de



## ITagent.de

EDV-Service, IT-Dienstleistungen,  
Webdesign und Mediengestaltung

Gewerbering 11  
84405 Dorfen  
Telefon: 08081 957 57 90  
E-Mail: info@itagent.de

Alles aus einer Hand

## Weil i Strick!

Wolle und mehr in Dorfen



Mo., Do., Fr.: 10 - 18 Uhr  
Samstag: 10 - 14 Uhr

info@weilistrick.de  
www.weilistrick.de  
08081 9562111

Wolle und mehr  
Brandstattgasse 19  
84405 Dorfen

## Branchenverzeichnis

Liebe Leserinnen und Leser, Sie finden hier eine wertvolle Einkaufshilfe, einen Querschnitt leistungsfähiger Betriebe aus Handel, Gewerbe und Industrie. Alle diese Betriebe haben die kostenlose Erstellung dieser Broschüre ermöglicht.

Ästhetik .....	U3	Heilpraktiker .....	94, 104, U3
Altenhilfe .....	93	Heizung – Sanitär .....	49, 65, 70
Apartments .....	16	Hörgeräte .....	31
Apotheken .....	50, 94	Hotel .....	16
Autohäuser .....	42	Immobilien .....	49, 59
Banken .....	73, 91	IT-Dienstleistungen .....	4
Baugeschäft .....	70	Kamine .....	3
Bauträger .....	49, 59	Kanalbau .....	U4
Bauunternehmung .....	13, 49, 64, 65	Kartenvorverkauf .....	4
Bistro .....	79	Kebap-Haus .....	17
Blumen .....	31	Kfz-Service .....	42
Brauerei .....	17	Kfz-Werkstatt .....	26
Buchhandlung .....	4	Kliniken .....	37, 39
Busreisen .....	43	Kopierladen .....	42
Cafés .....	16, 79	Kosmetikstudios .....	43, 85
Caritas .....	96	Krankengymnastik .....	94
Container-Transporte .....	70	Krankenkasse .....	91
Damenmode .....	98	Landschaftspflege .....	64
Einrichtungshaus .....	55	Medizinisches Versorgungszentrum	U2
Eiscafé .....	16	Menschen mit Behinderung .....	37
Eisstadion .....	69	Metallbau .....	26
Elektroinstallation .....	49, 64	Metzgerei .....	75
Elektromaschinenbau .....	43	Musikschule .....	90
Entsorgung .....	26	Musikunterricht .....	91
Erd- und Abbrucharbeiten .....	65	Ofenbau .....	3
Fliesen .....	3, 13	Optiker .....	80, 98
Friseur .....	91	Parkett .....	64
Fußbodenverlegung .....	64	Physiotherapie .....	94, 104
Gärtnerei .....	98	Pizzeria .....	79
Garten- und Landschaftsbau .....	70, U4	Polsterei .....	43
Gaststätte .....	17	Porzellan & Geschenke .....	98
Geschenke aus Holz .....	98	Rechtsanwalt .....	74
Gebäudereinigung .....	59	Reifenservice .....	42
Getränkemarkt .....	48	Reisebüros .....	4, 16
Gewerbeverein .....	67	Rohrreinigung .....	U4
Glaserei .....	49	Sanitätshaus .....	29
Grubenentleerung .....	U4	Schlittschuhlaufen .....	69
Hausmeisterservice .....	64	Schreinereien .....	55, 64
Hausverwaltungen .....	49, 59	Schuhe .....	4

Ich bedanke mich bei allen Firmen und Gewerbetreibenden für die freundliche Aufnahme und das entgegengebrachte Vertrauen. Ich wünsche Ihnen weiterhin viel Erfolg.



*Patrick Völkel*

Patrick Völkel  
Mediaberater des REBA-Verlages

### Danke!

**Sehr verehrte Werbepartner,**  
wir möchten uns sehr herzlich für die Schaltung Ihrer Werbeanzeige in der neuen Bürgerinformationsbroschüre bedanken. Sie haben dadurch die besondere und umfangreiche Gestaltung erst möglich gemacht.

Ihr REBA-Verlag, Freising

Schule .....	86
Senioren-gymnastik .....	69
Smarthome .....	64
Stadtwerke .....	24
Steinmetz .....	31
Straßenbau .....	U4
Taekwondo .....	U3
Uhren & Schmuck .....	80
Tabakwaren .....	16
Taxi .....	79
Tierärztin .....	43
Vermögensberatung .....	31, 91
Versicherungen .....	31, 91, 104
Waschstraße .....	42
Webdesign .....	4
Wirtschaftsförderung .....	67
Wolle .....	4
Zeitschriften .....	16
Zimmereien .....	59, 70

U = Umschlagseite





## Das Dorfener Rathaus



Foyer



Trauungssaal

Ein Haus für den Rat wurde bereits bei der Gründung des Marktes Dorfen berücksichtigt. Das erste Rathaus sowie die Nachfolgebauten waren stets im Mittelpunkt Dorfens gelegen. Das zweite Rathaus fiel im Jahr 1650 einer Brandkatastrophe zum Opfer. Das dritte Haus hatte wieder seinen Standort im Zentrum des Marktes. Es diente bis ca. 1860 als Rathaus.

An dieser Stelle wurde dann für das Amtsgericht Dorfen ein Gerichtsgebäude errichtet, das bis in die 50er Jahre des 20. Jahrhunderts dafür genutzt wurde. Die Marktgemeinde Dorfen erwarb auf der gegenüberliegenden Straßenseite ein neues, funktionales Gebäude, welches über die Stadterhebung im Jahr 1954 bis zum Jahr 2017 seine Aufgabe als Sitz der Verwaltung und des Stadtrates erfüllte.

Die Funktionen des Rathauses wechselten und wuchsen über die Jahre. Dies führte dazu, dass trotz vorgenommenen Anpassungen und Umbauten zu Beginn der 2000er Jahre ein Teil der Verwaltung in ein benachbartes Gebäude ausgelagert wurden. In diese Zeit fiel auch der Erwerb des direkt an das alte Rathaus angrenzenden Dubotzi-Anwesens, um für eine spätere Rathausenerweiterung über ausreichenden Platz verfügen zu können.

Als 2014 Bürgermeister Heinz Grundner zusammen mit dem Stadtrat das Thema Rathausneubau aufgriff, entsprach das „alte“ Rathaus weder den geltenden Brandschutzvorschriften noch war es im weitesten Sinne barrierefrei. Alle, Bürgermeister und Stadtrat aber auch die Bürgerschaft, erkannten die Notwendigkeit eines Rathausneubaus. Dabei war jedoch auch klar, das Rathaus muss in der Stadtmitte situiert werden. Es wurde ein Architektenwettbewerb ausgeschrieben.



© Bilder Seite 4 und 5: Müller Naumann



Die zentrale Entwurfsaufgabe des Wettbewerbs bestand darin, Neues im historischen Kontext so zu schaffen, dass es die Zeit seiner Entstehung nicht leugnet und sich gleichzeitig im historischen Bestand selbstverständlich einfügt. Zudem kam noch die besondere städtebauliche Situation hinzu. Während historisch die Rathäuser als wichtige öffentliche Gebäude innerhalb der Stadtstruktur immer eine besondere städtebauliche Stellung eingenommen haben, musste das neue Rathaus in eine Baulücke innerhalb einer Häuserzeile situiert werden. Im Februar 2016 wurde das alte Rathaus sowie das benachbarte Geschäftshaus im April 2017 abgerissen.

Die Grundsteinlegung für das Rathaus fand am 21.09.2017 statt. Für die Zeit des Rathausneubaus war die Stadtverwaltung auf drei Gebäude innerhalb der Innenstadt Dorfens aufgeteilt. Seit April 2019 sind alle Abteilungen und Fachbereiche der Stadtverwaltung wieder in einem Haus vereint.

Im Rathaus ist auch Kunst ausgestellt. Der weltweit bekannte Maler und Bildhauer Alessandro Kokocinski (1948 – 2017) schenkte der Stadt Dorfen im Jahr 2013 als Zeichen seiner Verbundenheit sein Kunstwerk „Himmelsleiter“. Der Skulptur wurde beim Rathausneubau ein eigener Platz im Lichthof gewidmet – geschützt und vandalismussicher, sichtbar von allen Seiten.

Das Herz des Rathauses ist der Sitzungssaal. Hier tagen der Stadtrat und seine Ausschüsse. Bereits seit dem 17. Jahrhundert ist der Sitzungssaal des Dorfener Rathauses mit Bildern ausgestattet, die den Stadtrat mahnen, vorausschauende und gerechte Entscheidungen zu treffen. Die Werke werden dem kurfürstlich bayerischen Hofmaler Johann Kaspar Sing zugeschrieben und waren seinerzeit Geschenke von Ratsherren an den Markt Dorfen.

*Sitzungssaal*

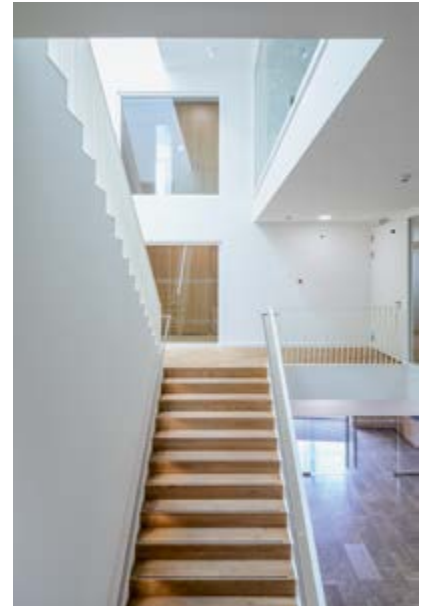

*Treppenaufgang*



*Lichthof*



## Rathauswegweiser

Rathaus Dorfen  
Rathausplatz 2  
84405 Dorfen

Telefonzentrale 0 80 81 / 41 1-0  
Telefon 0 80 81 / 41 1 + Durchwahl siehe Tabelle  
Telefax 0 80 81 / 41 1-14 0  
rathaus@dorfen.de  
www.dorfen.de

Details finden Sie unter [www.dorfen.de/rathaus-plus-buergerservice/verwaltung](http://www.dorfen.de/rathaus-plus-buergerservice/verwaltung)

(Stand: 1. Juni 2020)

In Sachen	Welches Amt?	Zimmer	Telefon 08081/	E-Mail
Abbruch von Gebäuden	Bauverwaltungsamt	01.08 und 01.09	411-131 und 411-178	rathaus@dorfen.de
Abgrabungs- oder Auffüllgenehmigung	Bauverwaltungsamt	01.08 und 01.09	411-131 und 411-178	rathaus@dorfen.de
Abfall, Antrag auf Müllgefäße	Bürgerservice, Melde- und Passwesen	E0.04	411-0	buergerservice@dorfen.de
Abwasserbeseitigung	Tiefbauamt	01.10	411-135	rathaus@dorfen.de
Abwasserbeseitigung-Beiträge u. Gebühren	Finanzverwaltung	02.15 und 02.06	411-126 und 411-146	rathaus@dorfen.de
Agenda 21	Umweltamt	01.12	411-156	rathaus@dorfen.de
An-/Ab- und Ummeldungen	Bürgerservice, Melde- und Passwesen	E0.01 bis E0.03	411-0	einwohneramt@dorfen.de
Asyl/Flüchtlinge/Migration	Amt für Soziales	E0.10	411-121	rathaus@dorfen.de
Bauanträge	Bauverwaltungsamt	01.08 und 01.09	411-131 und 411-178	rathaus@dorfen.de
Baugenehmigungen-Ausgabe	Bürgerservice, Melde- und Passwesen	E0.04	411-0	buergerservice@dorfen.de
Bebauungspläne	Bauverwaltungsamt	01.08 und 01.09	411-131 und 411-178	rathaus@dorfen.de
Beglaubigungen	Bürgerservice, Melde- und Passwesen	E0.04	411-0	buergerservice@dorfen.de
Bildung- und Teilhabeleistungen, Beratung	Amt für Soziales	E0.09	411-120	rathaus@dorfen.de
Briefwahlunterlagen	Bürgerservice, Melde- und Passwesen	E0.04 und E0.05	411-0	rathaus@dorfen.de
Bürgermeistersprechstunde	Vorzimmer	01.02	411-159 und 411-164	rathaus@dorfen.de
Eheschließungen-Anmeldung	Standesamt	E0.07 und E0.08	411-122 und 411-147	standesamt@dorfen.de
Ehefähigkeitszeugnis	Standesamt	E0.07 und E0.08	411-122 und 411-147	standesamt@dorfen.de

## Rathauswegweiser

(Stand: 1. Juni 2020)

In Sachen	Welches Amt?	Zimmer	Telefon 08081/	E-Mail
Ein- und Auszahlungen	Kasse	02.01	411-118	rathaus@dorfen.de
		02.02	411-141	rathaus@dorfen.de
		02.02	411-117	rathaus@dorfen.de
Einzugsermächtigung	Kasse	02.01	411-118	rathaus@dorfen.de
		02.02	411-141	rathaus@dorfen.de
		02.02	411-117	rathaus@dorfen.de
Energieberatung	Umweltamt	01.12	411-156	rathaus@dorfen.de
Erschließungsbeiträge	Finanzverwaltung	02.15	411-126	rathaus@dorfen.de
Ferienpässe	Bürgerservice, Melde- und Passwesen	E0.04	411-0	buergerservice@dorfen.de
Feuerwehrangelegenheiten	Ordnungsamt	E0.15	411-130	ordnungsamt@dorfen.de
Fischereischeine	Bürgerservice, Melde- und Passwesen	E0.04	411-0	buergerservice@dorfen.de
Flächennutzungspläne	Bauverwaltungsamt	01.08 und 01.09	411-131 und 411-178	rathaus@dorfen.de
Friedhofsverwaltung	Friedhofs- und Bestattungswesen	E0.07 und E0.08	411-122 und 411-147	standesamt@dorfen.de
Führerscheinantrag	Bürgerservice, Melde- und Passwesen	E0.01 bis E0.04	411-0	einwohneramt@dorfen.de
				buergerservice@dorfen.de
Führungszeugnis	Bürgerservice, Melde- und Passwesen	E0.01 bis E0.04	411-0	einwohneramt@dorfen.de
				buergerservice@dorfen.de
Fundbüro	Bürgerservice, Melde- und Passwesen	E0.04	411-0	buergerservice@dorfen.de
Gärtnerei	Bauhof	Bauhof	411-180	bauhof@dorfen.de
Gaststättenerlaubnis für Feste	Ordnungsamt	E0.16	411-162	ordnungsamt@dorfen.de
Gebäudemanagement	Hochbauamt	01.05	411-145 411-138	rathaus@dorfen.de
Geburtenbeurkundung	Standesamt	E0.07 und E0.08	411-122 und 411-147	standesamt@dorfen.de
Gewässerpflege	Bauhof	Bauhof	411-180	bauhof@dorfen.de
Gewerbean-/ab-/ ummeldung	Ordnungsamt	E0.15	411-130	ordnungsamt@dorfen.de
Gewerbesteuer	Finanzverwaltung	02.05	411-115	rathaus@dorfen.de
Grundsicherung/Sozialhilfe Beratung und Unterstützung	Amt für Soziales	E0.09	411-120	rathaus@dorfen.de
Grundsteuer	Finanzverwaltung	02.05	411-115	rathaus@dorfen.de



# Rathauswegweiser

(Stand: 1. Juni 2020)

In Sachen	Welches Amt?	Zimmer	Telefon 08081/	E-Mail
Häcklertermine	Bürgerservice, Melde- und Passwesen	E0.04	411-0	buergerservice@dorfen.de
Haushaltsbescheinigungen	Bürgerservice, Melde- und Passwesen	E0.01 bis E0.04	411-0	buergerservice@dorfen.de
Hundesteueran- und abmeldung	Bürgerservice, Melde- und Passwesen + Finanzverwaltung	E0.04 02.05	411-0 411-115	buergerservice@dorfen.de
Internetredaktion	Öffentlichkeitsarbeit und Wirtschaftsförderung	02.08	411-166	internet@dorfen.de
Jubiläen	Vorzimmer Bürgermeister	01.02	411-159 und 411-164	rathaus@dorfen.de
Jugend	Gemeindejugendpflege	Kinder- und Jugendhaus	9 55 69 45	jugendpflege@kja-dorfen.de
Jugendförderung	Finanzverwaltung	02.04	411-137	rathaus@dorfen.de
Kaminkehrer Information	Bürgerservice, Melde- und Passwesen	E0.04	411-0	buergerservice@dorfen.de
Kanalnetz	Tiefbauamt	01.10	411-135	rathaus@dorfen.de
Kindergeld, Kinderzuschlag Beratung und Unterstützung	Amt für Soziales	E0.09	411-120	rathaus@dorfen.de
Kinderreisepässe	Bürgerservice, Melde- und Passwesen	E0.01 bis E0.03	411-0	einwohneramt@dorfen.de
Kita-Beitragsabrechnung	Finanzverwaltung	02.05	411-150	rathaus@dorfen.de
Kindertageseinr. Beratung zur Übernahme der Gebühren	Amt für Soziales	E0.09	411-120	rathaus@dorfen.de
Kirchenaustritt	Standesamt	E0.07 und E0.08	411-122 und 411-147	standesamt@dorfen.de
Kinderspielplätze	Bauhof	Bauhof	411-180	bauhof@dorfen.de
Kleingärten	Liegenschaftsamt	01.11	411-124	rathaus@dorfen.de
Kommunalrechtliche Angelegenheiten	Zentrale Dienste	01.03	411-177	rathaus@dorfen.de
Kulturförderung	Öffentlichkeitsarbeit & Wirtschaftsförderung	01.15	411-157	kultur@dorfen.de
Liegenschaften	Liegenschafts- verwaltung	01.11	411-124	rathaus@dorfen.de
Lotterie und Sammlungen	Ordnungsamt	E0.15	411-130	ordnungsamt@dorfen.de
Marktverwaltung	Ordnungsamt	E0.15	411-130	ordnungsamt@dorfen.de



## Rathauswegweiser

(Stand: 1. Juni 2020)

In Sachen	Welches Amt?	Zimmer	Telefon 08081/	E-Mail
Marktmeister			01 60 / 98 27 64 00	marktmeister@dorfen.de
Melderegisterauskunft	Bürgerservice, Melde- und Passwesen	E0.01 bis E0.03	411-0	einwohneramt@dorfen.de
Mietwohnungen (städtische)	Liegenschafts- verwaltung	01.11	411-129	rathaus@dorfen.de
Mitteilungsblatt (Redaktion)	Öffentlichkeitsarbeit & Wirtschaftsförderung	01.14	411-139	dorfenaktuell@dorfen.de
Ganztagesbetreuung Schulen	Finanzverwaltung	02.15	411-126	rathaus@dorfen.de
Namensänderungen	Standesamt	E0.07 und E0.08	411-122 und 411-147	standesamt@dorfen.de
Natur- und Landschaftsschutz	Umweltamt	01.12	411-156	rathaus@dorfen.de
Negativzeugnis für Hunde	Ordnungsamt	E0.16	411-162	ordnungsamt@dorfen.de
Pachtwesen	Liegenschaftsamt	01.11	411-124	rathaus@dorfen.de
Parkausweise Anwohner	Bürgerservice, Melde- und Passwesen	E0.04	411-0	buergerservice@dorfen.de
Personalausweise	Bürgerservice, Melde- und Passwesen	E0.01 bis E0.03	411-0	einwohneramt@dorfen.de
Plakatanschlag	Verkehrsamt	E0.16	411-162	ordnungsamt@dorfen.de
Pflegeberatung	Amt für Soziales	E0.10	411-121	rathaus@dorfen.de
Pressearbeit	Öffentlichkeitsarbeit & Wirtschaftsförderung	01.14	411-139	presse@dorfen.de
Rentenversicherung Rentenanträge	Amt für Soziales	E0.09	411-120	rathaus@dorfen.de
Reisepässe	Bürgerservice, Melde- und Passwesen	E0.01 bis E0.03	411-0	einwohneramt@dorfen.de
Schulangelegenheiten	Finanzverwaltung	02.15	411-126	rathaus@dorfen.de
Schwerbehinderung Beratung	Amt für Soziales	E0.09	411-120	rathaus@dorfen.de
Senioren (Beratung, Angebote)	Amt für Soziales	E0.10	411-121	rathaus@dorfen.de
Soziale Hilfen Beratung	Amt für Soziales	E0.09	411-120	rathaus@dorfen.de
Sozialhilfe/Grundsicherung Beratung	Amt für Soziales	E0.09	411-120	rathaus@dorfen.de
Spendenbescheinigungen	Kasse	02.01	411-118	rathaus@dorfen.de
		02.02	411-141	rathaus@dorfen.de
		02.02	411-117	rathaus@dorfen.de



# Rathauswegweiser

(Stand: 1. Juni 2020)

In Sachen	Welches Amt?	Zimmer	Telefon 08081/	E-Mail
Sportanlagen (Verwaltung)	Liegenschafts- verwaltung	01.11	411-129	rathaus@dorfen.de
Sportförderung	Öffentlichkeitsarbeit & Wirtschaftsförderung	01.15	411-157	sport@dorfen.de
Stadtarchiv	Standesamt	E0.07	411-147	archiv@dorfen.de
Stadtbücherei	Stadtbücherei	01.15	411-157	info@buecherei-dorfen.de
Stadtmarketing	Wirtschaftsförderung	02.08	411-166	stadtmarketing@dorfen.de
Städtischer Bauhof	Bauhof	Bauhof	411-180	bauhof@dorfen.de
Sterbefall	Standesamt	E0.07 und E0.08	411-122 und 411-147	standesamt@dorfen.de
Stiftungen	Stiftungswesen	02.15	411-126	rathaus@dorfen.de
Straßenbauangelegen- heiten	Bauhof	Bauhof	411-180	bauhof@dorfen.de
Straßenreinigung	Bauhof	Bauhof	411-180	bauhof@dorfen.de
Straßensondernutzung	Ordnungsamt	E0.16	411-162	ordnungsamt@dorfen.de
Tafel Dorfen	Amt für Soziales	E0.10	411-121	rathaus@dorfen.de
Veranstaltungsanzeigen	Ordnungsamt	E0.16	411-162	ordnungsamt@dorfen.de
Veranstaltungen (städtische)	Öffentlichkeitsarbeit & Wirtschaftsförderung	01.15	411-157	kultur@dorfen.de
Umwelt- Klimaschutz	Umweltamt	01.12	411-156	rathaus@dorfen.de
Urkunden	Standesamt	E0.07 und E0.08	411-122 und 411-147	standesamt@dorfen.de
Unterhalt Brücken	Bauhof	Bauhof	411-180	bauhof@dorfen.de
Unterhalt Parkanlagen/ Denkmalpflege	Bauhof	Bauhof	411-180	bauhof@dorfen.de
Unterhalt Parkplätze	Bauhof	Bauhof	411-180	bauhof@dorfen.de
Unterhalt Rad- und Fußwege	Bauhof	Bauhof	411-180	bauhof@dorfen.de
Vaterschaftsanerkennnisse	Standesamt	E0.07 und E0.08	411-122 und 411-147	standesamt@dorfen.de
Verkehrsangelegenheiten	Ordnungsamt	E0.16	411-162	ordnungsamt@dorfen.de
Verkehrsüberwachung	Ordnungsamt	E0.16	411-162	ordnungsamt@dorfen.de
Volksfest	Ordnungsamt	E0.07	411-147	ordnungsamt@dorfen.de
Wertstoffhöfe	Bauhof	Bauhof	411-180	bauhof@dorfen.de
Wohngeld Beratung und Unterstützung	Amt für Soziales	E0.09	411-120	rathaus@dorfen.de
Widmungen	Umweltamt	01.12	411-156	rathaus@dorfen.de
Winterdienst	Bauhof	Bauhof	411-180	bauhof@dorfen.de
Wirtschaftsförderung	Wirtschaftsförderung	02.08	411-166	stadtmarketing@dorfen.de
Zahlungsverkehr	Kasse	02.01	411-118	rathaus@dorfen.de
		02.02	411-141	
		02.02	411-117	

# KREMSEB-BAU

Bauunternehmen • Fliesen • Natursteine



**Manfred Kremser  
Andreas Kremser**



**Martin Kremser  
Meisterbetrieb**

- Einfamilienhäuser
- Doppelhaushälften
- Mehrfamilienhäuser
- Schlüsselfertigbau
- Industrie- und Gewerbebau
- Landwirtschaftliche Gebäude
- Anbau/Umbau
- Ausbau/Modernisierung
- Küchenarbeitsplatten
- Waschtischplatten
- Innen- und Außenfensterbänke
- Treppen
- Bäder
- Fliesen aller Art
- Beratung - Planung - Verlegung
- Fliesen- & Natursteinausstellung

**Kremser Bau GmbH • Norlaching 2 • 84405 Dorfen  
Tel.: 08084/413530 • Fax: 4135319  
Email: [info@kremser-bau.de](mailto:info@kremser-bau.de)**

[www.kremser-bau.de](http://www.kremser-bau.de)

[www.kremser-fliesen.de](http://www.kremser-fliesen.de)



## Bürgermeister, Referentinnen und Referenten

<b>Erster Bürgermeister:</b>	Heinz Grundner
<b>Stellvertretende Bürgermeister:</b>	Zweiter Bürgermeister: Dr. med. Ludwig Rudolf Dritter Bürgermeister: Sven Krage
<b>Referentinnen und Referenten:</b>	
<b>Arbeit mit Senioren:</b>	Simone Jell-Huber (SPD)
<b>Familie-Soziales-Schule:</b>	Michael Oberhofer (CSU) und Ursula Frank-Mayer (GAL)
<b>Feuerwehr:</b>	Josef Wagenlechner (TEG)
<b>Gewerbe:</b>	Martin Greimel (CSU)
<b>Hochwasser:</b>	Gerald Forstmaier (GAL) und Walter Zwirgmaier (ÜWG)
<b>Jugend:</b>	Sven Krage (ÜWG)
<b>Kindergarten und Spielplatz:</b>	Barbara Lanzinger (CSU)
<b>Kultur:</b>	Dr. med. Ludwig Rudolf (CSU)
<b>Landwirtschaft und Energie:</b>	Sabine Berger (CSU) und Johann Selmair (LDW)
<b>Nikolai-Stiftung:</b>	Johann Selmair (LDW)
<b>Sport und Vereine:</b>	Anton Stimmer (CSU) und Christian Holbl (TEG)
<b>Umweltschutz:</b>	Gerald Forstmaier (GAL) und Walter Zwirgmaier (ÜWG)
<b>Verkehr und Mobilität in der Kommune:</b>	Susanne Streibl (GAL) und Martin Bachmaier (CSU)
<b>Volksfest:</b>	Günther Drobilitisch (GEM)

## Ausschüsse

- Haupt- und Finanzausschuss
- Bau- und Verkehrsausschuss
- Heimausschuss
- Umwelt-, Natur- und Klimaausschuss
- Rechnungsprüfungsausschuss
- Pandemieausschuss
- Ferienausschuss

Die Sitzungstermine finden Sie, sobald sie feststehen, auf der Homepage der Stadt unter der Navigation Rathaus + Bürgerservice / Stadtpolitik / Sitzungskalender.

Der öffentliche Teil beginnt in der Regel um 19 Uhr, die Sitzungen finden im Sitzungssaal des Rathauses statt.

Bitte informieren Sie sich vor einem Besuch noch einmal auf unserer Homepage über den genauen Termin.

Die Besetzung der Ausschüsse finden Sie unter [www.dorfen.de](http://www.dorfen.de)



## Bürgermeister und Stadtratsmitglieder



Heinz Grundner,  
1. Bgm. CSU



Dr. med. Ludwig  
Rudolf, 2. Bgm. CSU



Sven Krage  
3. Bgm. ÜWG



Martin Bachmaier  
CSU



Sabine Berger  
CSU



Martin Greimel  
CSU



Barbara Lanzinger  
CSU



Michael Oberhofer  
CSU



Anton Stimmer  
CSU



Gerald Forstmaier  
GAL



Ursula Frank-Mayer  
GAL



Andreas Hartl  
GAL



Susanne Streibl  
GAL



Simone Jell-Huber  
SPD



Michaela Meister  
SPD



Heiner Müller-  
Ermann SPD



Josef Jung  
ÜWG



Walter Zwirgmaier  
ÜWG



Martin Heilmeier  
LDW



Johann Selmair  
LDW



Christian Holbl  
TEG



Josef Wagenlechner  
TEG



Johann Winkler  
EWG



Günther Drobilitsch  
GEM



Mirko Kamolz  
AfD

# HOTEL & APART *4 you*

Übernachten oder Wohnen auf Zeit



[www.hotelapart4you.de](http://www.hotelapart4you.de)

[www.appartement4you.com](http://www.appartement4you.com)

...und wo wohnst du?

Hotel4you: Marienplatz 10, 84405 Dorfen, Telefon 08081 / 93 77-0 • Appartement4you: Zinniengasse 3, 84405 Dorfen, Telefon 08081/6049599

OGGI  
HOCHZEITSTORTEN

## Glücks gefühl

Spezialisiert  
auf individuelle  
und von Hand  
gefertigte Torten  
und Kleingebäck.

RESERVIERUNG  
& BESTELLUNG

08081/955 09 45  
Dorfen, Marienplatz 2a



Wir kreieren  
ein-, zwei-  
und dreistufige  
Hochzeitstorten.

[www.cafe-oggi.de](http://www.cafe-oggi.de)

Eis & Café  
venezia  
Dorfen

... hausgemachte Spezialitäten  
am Rathausplatz 18  
Tel.: 01631608461



Reisebüro Hagl

## Ihr Partner rund ums Reisen

Immer für Sie da und  
persönlich vor Ort! [reisebuero@hagl-online.de](mailto:reisebuero@hagl-online.de)

Rathausplatz 9 / 84405 Dorfen / Tel.: 08081-954378



**Christine Streibl**  
Zeitschriften & Tabakwaren



Rathausplatz 9 · 84405 Dorfen  
Tel. 08081/1263

Fax 08081/95 37 20

E-Mail: [info@zeitschriften-streibl.de](mailto:info@zeitschriften-streibl.de)

[www.zeitschriften-streibl.de](http://www.zeitschriften-streibl.de)

*seit 15 Jahren ein Teil der Stadt Dorfen*

# Tuti's Kebap - Haus

**Öffnungszeiten:**

Montag – Freitag 11:00 – 21:00 Uhr

Sonntag 12:00 – 21:00 Uhr

Samstag Ruhetag

Marienplatz 10

84405 Dorfen

08081 95 84 10

Inhaberin: Inci Aslan



## Brauerei Bachmayer Brauerei und Getränkeheimdienst

Tel. 08081/2753, 84405 Dorfen, Marienplatz 1

[www.brauerei-bachmayer.de](http://www.brauerei-bachmayer.de)

### Gasthaus am Markt

Pächter: Sascha Sauer

Unterer Marktplatz 38 · 84405 Dorfen

[www.gasthaus-am-markt-dorfen.de](http://www.gasthaus-am-markt-dorfen.de)



Reservierung erbeten unter

Telefon 08081/6048366

Kulinarisches  
Motto:  
Urig bayerisch –  
dennoch modern



Mo. Ruhetag • Di. – Sa. 11.00 – 14.00 und 17.30 – 22.00 Uhr • So. 11.00 – 16.00 Uhr





# Stadtgeschichte



Urkunde Ersterwähnung A.D. 773



Siegelabdruck, Urkunde der Bairischen Landschaft, 1374, Quelle: Hauptstaatsarchiv, Fasc. 21



Der Gallimarkt in Dorfen lockte und lockt viel „Fahrendes Volk“ als Marktfieranten, Schausteller oder Gaukler an. Hier ein Bild am Rathausplatz aus der Zeit von 1894.

## Die ersten Siedler in unserer Region, die ihre Zeugnisse hinterlassen haben, waren die Kelten. Viereckschanzen im Gebiet von Isen und Hofkirchen erinnern noch an sie.

Eine römische Erschließung konnte bisher nicht eindeutig belegt werden. Es ist aber wahrscheinlich, dass eine Straße aus dem Raum Rosenheim nach Regensburg, wo eine ganze römische Legion stationiert war, durch unsere Gegend führte.

Der Name „Dorfen“ erscheint erstmals in einer Urkunde vom 2. August 773. Er bezieht sich aber vermutlich auf das heutige Oberdorfen.

Der Markt Dorfen im Isental wurde entweder von Herzog Ludwig dem Kehlheimer (1208 – 1231) oder seinem Nachfolger Herzog Otto II. dem Erlauchten (1231 – 1253) zwischen 1229 und 1237 gegründet. Bereits 1270 wird Dorfen erstmals ausdrücklich als Herzoglicher Markt bezeugt. Das Wappen des Marktes ist in Siegelabdrucken von 1374 und 1394 überliefert.

Der mittelalterliche Markt war mit einem verstärktem Wall und einem Wassergraben (dem Herzoggraben) sowie vier Toren umgeben.

Schon bald entwickelte sich Dorfen zu einem wirtschaftlichen Mittelpunkt zwischen Landshut und Wasserburg, Erding und Mühldorf. Die niederbairischen Herzöge statteten den Markt mit Rechten und Freiheiten aus und verliehen ihm 1331 das Landshuter Marktrecht. Dorfen wurde zum Sitz eines Landrichters und bekam 1324 und 1331 die selbständige niedere Gerichtsbarkeit und 1331 auch die bürgerliche Selbstverwaltung. Wichtig für das Wirtschaftsleben des Marktes waren die Waren- und Viehmärkte, die in Dorfen statt fanden. Die Märkte sind heute noch Teil des Wirtschaftslebens. Der bekannteste und beliebteste Markt ist nach wie vor der Gallimarkt Anfang Oktober.

Im 15. und zu Beginn des 16. Jahrhunderts gewann Dorfen das Aussehen, das sein Bild heute noch bestimmt. Die 1390 erbaute Marktkirche erhielt den barocken Turmaufsatz und die Tore die Form, die wir heute noch unverändert beim Unteren Tor (auch Altöttinger Tor genannt, ca. 1530) sehen können.



1632 und 1634 besetzten im Laufe des 30jährigen Krieges die Schweden den Markt und plünderten und mordeten. In ihrem Gefolge kam die Pest, die ein Drittel der Bevölkerung hinwegraffte.

Dorfen – Marktkirchenbild von Hans Arnold



Die Wallfahrt, die um das Jahr 1680 neu erwachte, verhalf auch dem Markt zu wirtschaftlichem Aufschwung. Im letzten Drittel des 18. Jahrhunderts erreichte diese Wallfahrt ihren Höhepunkt. Es kamen jährlich bis zu 100 000 Pilger zum heiligen Berg Dorfens, zuweilen zweitausend an einem Tag. Im Jahr 1785 empfingen 58 000 Pilger in Dorfen die Kommunion und zwischen April und November wurden 5400 Messen gelesen.

Die Neueröffnung der Bahnstrecke München-Mühdorf und die Errichtung des Bahnhofs in Dorfen (1870/71) bedeutete für Dorfen den Anschluss an die große weite Welt. Die Nebenbahnstrecke Dorfen–Velden wurde 1898 eröffnet. Sie ist längst wieder eingestellt und auf ihrer Strecke verläuft heute ein beliebter Radweg. Auch von Katastrophen blieb Dorfen nicht verschont. Immer wieder überschwemmte die Isen den Markt. Die schwersten Hochwasser überschwemmten Dorfen 1920 und 1954.

Gleich nach dem 30jährigen Krieg, nämlich 1650, brannte ein Drittel des Marktes ab. Heute noch erinnern Baulücken am Unteren Markt an diese Katastrophe. Auch 1865 brannte ein großer Teil des Rathausplatzes ab.

Weltbekannt wurde Dorfen durch lebhafteste Proteste gegen eine Bierpreiserhöhung im Jahre 1910. Damals wurden Brände gelegt und es kam zu Krawallen, dem Dorfener „Bierkrieg“. Friedlicher läuft meist der Hemadlenzenumzug ab, der alljährlich am letzten Donnerstag im Fasching, dem „Unsinnigen Donnerstag“ stattfindet. Der Hemadlenz ist ein spezifisch Dorfener Faschingsbrauch und Höhepunkt des Dorfener Faschings.

Der Markt Dorfen wurde am 10. November 1954 durch Innenminister Dr. Wilhelm Högner in einem Festakt zur Stadt erhoben. Das Jahr 1972 brachte im Zusammenhang mit der damaligen Gebietsreform ein bedeutsames Anwachsen der Bevölkerung und des Stadtgebietes von Dorfen. Das Bevölkerungswachstum hält bis heute an, begünstigt durch den Bau der Autobahn A 94 und den Bau des Flughafens im Erdinger Moos.

*(Zusammenfassung aus „Zwölfhundert Jahre Dorfen. 773 – 1973“ von Joe. A. Schmoeger)*

*Dorfen Ansicht von Gumberger, ca. 1880*



*1865 brannte ein Großteil des Rathausplatzes ab. Der Großbrand war der Anlass für die Gründung einer Freiwilligen Feuerwehr in Dorfen 1869. Das Bild zeigt den Rathausplatz nach dem Brand mit der neu aufgebauten Häuserfront.*



*Kupferstich Wallfahrt von J. A. Zimmermann um 1760*



## Der Dorfener Bierkrieg

**„Der Zwoaring brennt“ und  
„Die Welt geht unter“  
lauteten anno 1910 die  
Schlagzeilen.**

Dass der Halleysche Komet den unmittelbar bevorstehenden Weltuntergang anzeigte – als Datum wurde seinerzeit vom 18. Mai gesprochen – hätte man in Bayern jedenfalls gerade noch verkraften können. Aber dass die Maß Bier statt 24 Pfennig jetzt um 2 Pfennig mehr kosten sollte, erregte die Leidenschaften, erhitzte die Gemüter und brachte die Volksseele zum Kochen.

Trinkt kein Bier mehr! Die Festlichkeiten, Hochzeiten und Leichentrunke sollen für die Dauer des Streikes aufgehoben werden. „Wir gehen einer ernsten Sache entgegen. Einigkeit, Zusammenhalt und Ausdauer ist unsere Devise“, so hieß es im Aufruf der Vorstandschaft zur Regelung der Preisfrage.

Nachdem die Brauer zunächst, angesichts des Volkszornes, zurückgesteckt und das Bier wieder zum alten Preis verkauft hatten, beschlossen sie doch wenige Tage später in einer Versammlung in Mühlendorf, dass es bei der Erhöhung bleiben solle. Da flatterten den Brauereien Brandbriefe ins Haus.

„Dass du dirs merkst! Wenn das Bier nicht bis zum nächsten Sonntag wieder seinen alten Preis hat, dann kannst was erleben! Dann brennen wir dir die ganze Kallupn nieder und de Wirtschaften damit.“

Und so geschah es. Als am Sonntag, nachmittags gegen zwei Uhr die Glock'n von der Marktkirche zu winseln anfang, glaubte jedermann, dass sich ein paar Buben einen Scherz machten – die Drohbriefe hatte nie-

*Bierkrieg-Brandstätte*



mand tragisch genommen, obwohl die Briefschreiber in Rott und Gars schon ernst gemacht hatten.

Aber da brach in einer Bachmayer'schen Gastwirtschaft („Jakobmayer“) und wenig später in der ganzen „Soafa“ der Waitl-Brauerei Feuer aus, das ganz offensichtlich gelegt worden war. Trotz eifrigen Einsatz der Feuerwehren, die von Brauern Freibier erhielten, griff der Brand auf die benachbarten Häuser über, so dass schließlich sieben Anwesen vernichtet wurden. Erst als Bachmayer den alten Bierpreis versprach und der Assessor vom Bezirksamt Erding in voller Uniform, mit Schiffhut, Degen und weißen Handschuhen, vor die tobende Menge trat und den Aufruhr-Paragrafen vorlas, beruhigten sich die Gemüter etwas. 25 Personen wurden wegen Landfriedensbruch verhaftet, darunter zwei Bauernburschen als Rädelsführer, von denen einer den Gendarmen niedergeschlagen hatte.

Das Nachspiel fand in München, im Landgericht München II, statt: am 14. Dezember 1910 – nach einer für heutige Begriffe unwahrscheinlich kurzen Zeit – fällte das Gericht sein Urteil. Höchststrafe: 15 Monate Gefängnis, dann Gefängnisstrafen von neun bis herunter zu vier Monaten. Die restlichen 21 Angeklagten teilten sich insgesamt 72 Monate.



*Brandruinen vom Bierkrieg 1910*



## Die Stadt Dorfen

Das Mittelzentrum Dorfen liegt im Osten des Landkreises Erding und gehört zum Regierungsbezirk Oberbayern. Sie ist die zweitgrößte Stadt im Landkreis Erding. Dorfen ist von einem stetigen Wachstum geprägt. Die reizvolle Landschaft des Isentals bietet einen hohen Naherholungs- und Freizeitwert. Mit annähernd 100 km<sup>2</sup> ist sie eine der größten Flächengemeinden Bayerns, in der ca. 15.000 Einwohner leben.

Die malerische Innenstadt ist ein weiterer Schwerpunkt für die Anziehungskraft der Stadt. Eine abwechslungsreiche Gastronomie, zahlreiche Straßencafés und regelmäßige Warenmärkte sorgen ganzjährig für eine Belebung und eine hohe Aufenthaltsqualität.

Außerdem bieten Einzelhändler in der Innenstadt ein vielfältiges Sortiment an Waren und Gütern. Abgerundet wird das Angebot durch verschiedenste Dienstleistungen. Gerade die am Ort vorhandene Mischung der Betriebe und der Anbieter, die Qualität der Waren und des Services, machen Dorfen zu einer beliebten Einkaufsstadt.

Der „Jakobmayer“ ist mit seinem reichhaltigen kulturellen Angebot und dem angegliederten Kino ein Magnet für Kunstfreunde und Filmliebhaber.

Mit 11 Kindertagesstätten, Grundschulen, Mittelschule, Gymnasium und Förderschule einer umfassenden allgemeinmedizinischen Versorgung, dem Krankenhaus sowie einem vielfältigen sportlichen Angebot bietet die Stadt Dorfen ein lebens- und liebenswertes Umfeld.



Unteres Tor

Marienplatz



Mariensäule



Wesenertor





## Stadtwappen



*In Blau drei, zwei zu eins gestellte silberne Häuschen mit goldenen Dächern.*

Im zweiten Drittel des 14. Jahrhunderts entstanden, wohl in Auswirkung der Privilegien von 1331, ein größeres und ein kleines Siegel, von denen Abdrucke seit 1374 bzw. 1394 überliefert sind. Wie auch in allen folgenden Siegeln zeigen sie im Schild drei Häuschen als heraldisches Symbol für den Begriff "Dorf". Trotz der Einfachheit des Bildes blieb die Farbgebung bis heute zweifelhaft: Im 16. Jahrhundert wurde für Häuschen und Schild Silber, für die Dächer Rot angegeben. Blau für den Schild ist dagegen im Schrifttum seit 1812 und auch in der Bürgermeistermedaille um 1820 bezeugt. Die obige Tingierung stammt von Hupp. Die Farben Blau und Rot in der Gemeindeflagge dürften auf die Wappenabbildungen aus dem 19. Jahrhundert zurückgehen.

Der 1270 als herzoglicher Markt genannte Ort wurde 1954 zur Stadt erhoben. Das Wappenbild von Dorfen ist bereits in der großen Wappensammlung von Philipp Apian (1558-1589) und auf dem großen Wappenblatt, das der Hofmaler Hans Mielich (1516-1573) den Bußsalmen des Orlando di Lasso 1565 vorstellte, enthalten.

Weitere Informationen unter [www.ed-wappen.de](http://www.ed-wappen.de)

## Ortsteile

Im Zuge der Gebietsreform 1972 wuchs die Stadt Dorfen beträchtlich. Hausmehring, Schiltern, Schwindkirchen, Watzling und Eibach wurden eingemeindet. 1978 kamen noch Tegernbach und Zeilhofen dazu.

Ober- und Unterhausmehring erstrecken sich ringförmig von Südwesten bis Nordwesten um Dorfen. Der Bahnhof und Kloster Moosen befinden sich auf dem Gebiet der ehemaligen Gemeinde Hausmehring.

Schiltern liegt im Südosten von Dorfen am nördlichen Rand des Gattergebirges und war früher ein Teil der Reichsgrafschaft Haag.

Schwindkirchen wurde 775 erstmals urkundlich erwähnt. Hier sind eine eigene Grundschule und ein Kindergarten erhalten geblieben.

Watzling liegt im Westen von Dorfen. Das bekannte "Lindumer Kircherl" befindet sich auf ehemaligem Watzlinger Gemeindegrund.

Zu Eibach, das einen Kindergarten und eine Grundschule hat, gehört das ehemalige Kloster Algasing. Dort wird heute von den Barmherzigen Brüdern ein Wohn- und Pflegeheim für behinderte Menschen geleitet.

Tegernbach besteht aus Wasentegernbach und Grüntegernbach. In Wasentegernbach befindet sich ein Flugplatz für Ultraleichtflugzeuge. Kinder in Grüntegernbach können dort den Kindergarten und die Grundschule besuchen.

Zur ehemaligen Gemeinde Zeilhofen im Nordwesten von Dorfen gehört auch Oberdorfen mit der St. Georgskirche im gotischen Stil und dem neu renovierten Pfarrhof Oberdorfen.

## Nikolaistiftung

© John Smith – stock.adobe.com



Die Nikolaistiftung ist eine rechtsfähige örtliche Stiftung des bürgerlichen Rechts, verwaltet durch die Stadt Dorfen. Für die Nikolaistiftung Dorfen ist kein Fundationsbrief oder Schenkungsbrief erhalten.

Das älteste aufgefundene, auf die Bruderschaft hinweisende Schriftstück, ist ein Bericht des kurfürstlichen Landgerichts Dorfen vom 17.03.1670. Diesem Schriftstück ist zu entnehmen, dass im Jahr 1289 Papst Nikolaus IV. und im Jahr 1337 Papst Benedikt XII. der Stiftung Ablässe verliehen haben. Die Stiftung ist somit ca. 700 Jahre alt.

Das Stiftungsvermögen liegt bei knapp 4,6 Mio. €. Die Stiftung verfolgt ausschließlich gemeinnützige Zwecke. Sie unterstützt außerdem bedürftige, alte und kranke Einwohner der Stadt Dorfen sowie die Nickelbrüder.

Die Stiftung unterstützt im Rahmen ihrer finanziellen Möglichkeiten viele einzelne Maßnahmen, z. B. stellt die Stiftung eine Unterkunft für Obdachlose Dorfener Einwohner zur Verfügung, Dorfener Bürger die Ansprüche auf Leistung nach SGB II und XII haben, erhalten eine jährliche Weihnachtsbeihilfe, außerdem können Darlehen für einzelne Maßnahmen gewährt werden.

Die Stiftung ist zudem Träger der Dorfener Tafel.

### Stadt Dorfen

Stiftungswesen  
Rathausplatz 2  
84405 Dorfen  
Telefon 0 80 81 / 4 11-12 6  
rathaus@dorfen.de  
www.dorfen.de

Referat: Nikolai-Stiftung

## Robert-Decker-Stiftung

© master1305 – stock.adobe.com



Die Robert-Decker-Stiftung ist eine rechtsfähige öffentliche Stiftung des bürgerlichen Rechts, verwaltet durch die Stadt Dorfen. Die Stiftung wurde von Herrn Robert Decker im November 2004 gegründet.

Das Stiftungsvermögen beträgt zur Gründung 150.000,00 €. Im Jahr 2019 wurde das Stiftungsvermögen, anlässlich seines 50. Geburtstags, durch Herrn Robert Decker um 50.000,00 € aufgestockt. Das Stiftungsvermögen liegt somit bei 200.000,00 €.

Zweck der Stiftung ist die Förderung der Jugend in der Stadt Dorfen. Es werden speziell Vereine bei der Jugendarbeit unterstützt.

Weitere Themen der Stiftung sind Bekämpfung des Drogenmissbrauchs, Förderung der Errichtung von Sportanlagen oder Spielplätzen sowie Förderung von Kindergärten, Kinder- und Jugendheimen.

Durch die Stiftung konnten bereits mehr als 30 Projekte verwirklicht werden.

### Stadt Dorfen

Stiftungswesen  
Rathausplatz 2  
84405 Dorfen  
Telefon 0 80 81 / 4 11-12 6  
rathaus@dorfen.de  
www.dorfen.de





### Strom/Gas/Wasser:

Persönlich für Sie da:  
Telefon 0 80 81 / 93 17-99  
info@stadtwerke-dorfen.de

### Glasfaser:

Persönlich für Sie da:  
Telefon 0 80 81 / 93 17-59  
info@stadtwerke-dorfen.de

### Nahwärme:

Persönlich für Sie da:  
Telefon 0 80 81 / 93 17-45  
info@stadtwerke-dorfen.de

### Elektroinstallation:

Persönlich für Sie da:  
Telefon 0 80 81 / 93 17-64  
info@stadtwerke-dorfen.de

### 24/7 Störungshotline:

Strom/Wasser/Wärme: 0 80 81 / 93 17-0  
Gas: 0 80 81 / 93 17-88  
Glasfaser: 0 80 81 / 93 17-0



www.stadtwerke-dorfen.de

Besuchen Sie unser Kundenzentrum  
in der Haager Straße 31 in Dorfen

Montag - Donnerstag 08.00 - 17.00 Uhr  
Freitag 08.00 - 12.00 Uhr

## Neu in Dorfen

### Wir versorgen Dorfen und Umgebung

mit Strom, Gas, Wasser, Nahwärme,  
Internet/Telefon/TV, Elektromobilität,  
Mieterstrom und Elektroinstallation

- heute und in Zukunft -

### und helfen Ihnen beim

#### Umzug/Wohnungswechsel

- alles online [www.stadtwerke-dorfen.de](http://www.stadtwerke-dorfen.de)
- Strom, Gas, Wasser, Wärme, Internet /Telefon/TV an-, ab- oder ummelden
- Zählerstände ablesen und mitteilen
- Kundenportal online
- Tarifrechner online
- Glasfaser-Verfügbarkeitscheck online
- Formulare, Anleitungen zum Download

#### Neubau/Umbau

- Hausanschlüsse: Strom, Gas, Wasser, Nahwärme und Glasfaser\*
- Elektroinstallation: Ein-, Mehrfamilienhäuser, Gewerbe- und Sonderobjekte
- Glasfaser: Inhouse-Verkabelung
- Elektromobilität: Ladesäule, Wallbox
- Photovoltaikanlage, Energiespeicher
- Formulare, Anleitungen zum Download

\*kostenlos bei gleichzeitigen Nahwärmeanschluss

### Wir sind für Sie da!

Wir sind nicht nur Ihr verlässlicher Energieversorger, wir bieten auch modernste Telekommunikation und die Erledigung aller Angelegenheiten online

[www.stadtwerke-dorfen.de](http://www.stadtwerke-dorfen.de)



Senden Sie uns eine E-Mail oder rufen Sie an:

Stadtwerke Dorfen GmbH    Telefon 0 80 81 / 93 17-0  
Haager Straße 31    Telefax 0 80 81 / 93 17-90  
84405 Dorfen    info@stadtwerke-dorfen.de

## Stadtwerke Dorfen: Ihr zuverlässiger Ver- und Umsorger vor Ort



Biomasse-Heizwerk in Rinning mit Stadtwerke Nahwärmenetz - innovativ und klimaschonend © StWD

Modern seit mehr als hundert Jahren, das sind die Stadtwerke Dorfen. Bereits 1904, als der elektrische Strom seinen Siegeszug antrat, baute das E-Werk Dorfen - der Vorläufer der heutigen Stadtwerke - die Leitungen, damit der neue Komfort in jedes Haus einziehen konnte. Neben der Stromversorgung war und ist die Elektroinstallation ein wichtiges Standbein der GmbH. Nach der Wasserversorgung haben die Stadtwerke die Sparten Gas und seit 2007 Nahwärme und 2016 Glasfaser gegründet und weiterentwickelt.



Mit dem Bau des klimaschonenden Biomasse-Heizwerks in Rinning gelang den Stadtwerken 2007 der erfolgreiche Einstieg in die Wärmeversorgung. Gewonnen wird die Wärme überwiegend aus Waldhackschnitzeln, also Holzabfällen, die unter Verwendung modernster Filtertechnik verbrannt werden. Aber auch Kraft-Wärme-Kopplungsanlagen, die hocheffizient Strom und Wärme erzeugen, kommen im Wärme-

betrieb zum Einsatz. Es folgten zwei Wärmespeicher und in Kürze ein weiterer Verbrennungssofen.

Das Leitungsnetz reicht mittlerweile vom Heizwerk im Norden, über die im Osten gelegenen Buchbacher Straße und Gartenstraße, bis zu den Verbrauchermärkten und dem Bahnhof im Süden von Dorfen. Und der Ausbau der Nahwärme schreitet stetig voran.



StWD Elektromobilität - Ladestation an der B15 © StWD

Apropos Klimaschutz: In Dorfen ist die Energiewende zumindest auf dem Stromsektor bereits vollzogen. Die Photovoltaik- und Biomasse-Erzeugungsanlagen im Netzgebiet der Stadtwerke Dorfen erzeugen bilanziell mehr Strom als in Dorfen verbraucht wird. Die Stadtwerke unterstützen aktiv die Energiewende vor Ort und fördern den Klimaschutz: Dabei wird intensiv an Regionalstromprodukten und Modellen zur Unterstützung der Kreislaufwirtschaft vor Ort gearbeitet.

Im Bereich der Daseinsvorsorge erobern derzeit die Stadtwerke den Glasfasermarkt



in und um Dorfen. Das Internet ist die Innovation des 21. Jahrhunderts. Die Revolution, die der elektrische Strom vor 100 Jahren ausgelöst hat, erfolgt heute durch die Glasfaser-Verkabelung. Gerade die ländlichen Bereiche profitieren davon, dass durch moderne Glasfaser-Technik auch abgelegene Bereiche mit schnellem Internet versorgt werden. Gegenüber den bisherigen Kupferkabeln erhöht sich die Internet-Geschwindigkeit durch Glasfaser auf das mehr als Hundertfache.



StWD Elektroinstallation - PV-Anlage in Dorfen © StWD

Für die Unternehmen und Menschen in der Region ist das Glasfasernetz der Stadtwerke Dorfen von allerhöchster Bedeutung. Ob es die zahlreichen Menschen in ihrem Home Office sind, Video- und Telefonkonferenzen im privaten, schulischen und beruflichen Bereich oder im Internet die neuesten Filme streamen - in der Corona-Krise hat sich das Datenaufkommen im Netz der Stadtwerke mehr als verdoppelt. Gut, dass es Glasfaser gibt, die Technologie mit der schier unendlichen Bandbreite.

Der scheinbar altmodische Begriff der Daseinsvorsorge erlebt in Zeiten wie der "Corona-Krise" eine Renaissance. Wenn die ganze Welt auf dem Kopf steht, stellt sich ganz schnell die Frage nach den wirklich wichtigen Dingen im Leben. Eine sichere Energie-, Wasser-, Wärme- und Telekommunikationsversorgung gehören heute ganz selbstverständlich dazu. Aber erst in der Krise wird festgestellt, dass nicht allein der Preis sondern Zuverlässigkeit und Verbundenheit mit den Menschen vor Ort von entscheidender Bedeutung sind.

Kommen Sie in Dorfen gut an, fühlen Sie sich wohl und bei Fragen wenden Sie sich gerne an die Stadtwerke Dorfen, Ihren Ver- und Umsorger.

### Breitbandausbau in Dorfen

Unser Glasfasernetz-Highspeed Internet für Dorfen.

[www.stadtwerke-dorfen.de](http://www.stadtwerke-dorfen.de)



## Franz-Josef Ernst

**Metallbau – Schmiede – Feuerlöscher**

Steinberg 2  
84405 Dorfen/Schwindkirchen  
Telefon 08082/9499831  
metallernst@freenet.de



## Kfz-Hermann GbR

Inh. Thomas Hermann

In unserer **AC AUTO CHECK Kfz-Werkstatt** schreiben wir **SERVICE** ganz groß. Wir bieten Ihnen neben **Reparatur** und **Lackierung** sowie **Inspektion, Hauptuntersuchung (mit integrierter AU)** und **Reifen-Service** noch eine **ganze Reihe weiterer Leistungen** an.

Kleinschwindau 14  
84427 St. Wolfgang  
Telefon 08085/1250  
Telefax 08085/1240  
Mobil 0174/2361019  
E-Mail: info@kfz-hermann.de  
[www.kfz-hermann.de](http://www.kfz-hermann.de)



# WILM

## Entsorgung-Recycling GmbH

Gewerbering 13 + 15 • 84405 Dorfen • Tel.: 08081/2116  
[www.wilm-gmbh.de](http://www.wilm-gmbh.de)



## Abfallwirtschaft

Die Stadt unterstützt den Landkreis bei der Abfallwirtschaft durch Mitwirkung in der Abfallberatung und Betreuung der Wertstoffhöfe. Zudem wird zum Jahresende der Entsorgungskalender mittels Bürgerinfo (Mitteilungsblatt) an alle Haushalte verteilt. Die Entsorgung von Abfällen ist aufgeteilt in ein Holsystem und ein Bringsystem.

Dem **Holsystem** unterliegen

- die **Restmülltonne** und die **Biotonne**  
Die Entleerung der Restmüll- und Biotonnen erfolgt abwechselnd im 14-tägigen Rhythmus. Die Restmüll- und Biotonnen sind schriftlich zu beantragen. Anträge für An- und Abmeldungen hierfür liegen im Bürgerservice im Rathaus bereit oder können unter [www.landkreis-erding.de](http://www.landkreis-erding.de) heruntergeladen werden. Beim Bürgerservice erhalten Sie auch Säcke für Rest- und Biomüll (3,00 €/Stück).
- **Gelber Sack** (Umverpackungen mit dem grünen Punkt)  
Die Abholung erfolgt alle vier Wochen. Die Abholtermine sind im Entsorgungskalender gelb eingetragen. Außerdem können die Termine beim Bürgerservice erfragt werden. Gelbe Säcke sind kostenlos beim Bürgerservice erhältlich.
- **Papiertonne**  
Die Behälter werden 4-wöchentlich geleert.

Für das **Bringsystem** wurde in Dorfen und Wasentegernbach ein Recyclinghof eingerichtet. Außerdem gibt es 13 Containerplätze im Dorfener Gemeindegebiet.



Problem Müll oder Giftmüll darf nicht über die Restmülltonnen entsorgt werden. Hierfür werden vom Landkreis Erding eigene Sammlungen durchgeführt. Die Abholtermine sind im Entsorgungskalender rot eingetragen.

### Stadt Dorfen

Bürgerservice, Melde- und  
Passwesen  
Rathausplatz 2  
84405 Dorfen  
Telefon 0 80 81 / 4 11 - 0  
[buergerservice@dorfen.de](mailto:buergerservice@dorfen.de)  
[www.dorfen.de](http://www.dorfen.de)

## Die Abfall-App

Die Abfall-App des Landkreises Erding ist eine praktische Anwendung für Smartphones. Mit ihr ist es möglich, auch unterwegs, schnell mal den nächsten Leerungstermin für Ihre Mülltonnen zu erfahren.

Die Abfall-App stellt dem Anwender seine ganz persönlichen Abfuhrtermine und weitere Informationen rund um den Abfall zur Verfügung. Er wählt dazu einfach seinen Ort und die Straße. Schnell und sicher lädt die Abfall-App alle Daten und vergisst sie auch dann nicht, wenn der Anwender offline ist. Der Anwender muss keine lästige Registrierung durchführen und auch keine persönlichen Daten eingeben.

Eine bequeme Übersicht über die Sammeleinrichtungen verschafft die App-Funktion, beispielsweise über die Recyclinghöfe und Containerplätze mit Angaben zu den Öffnungszeiten, der Wertstoffsammlung und einer Kartendarstellung zur Navigation.





## Städtischer Bauhof sorgt für Sicherheit und Sauberkeit

### Zahlen und Fakten

Knapp 35.000 Stunden haben die Mitarbeiter\*innen des städtischen Bauhofes 2019 geleistet. „Eigenleistung“ ist auch heute das Motto der Bauhofmitarbeiter\*innen, die – um die ganze Arbeitsvielfalt abdecken zu können – unterschiedliche Qualifikationen haben.

### Städtischer Bauhof

Schießhallenplatz 4  
84405 Dorfen  
Telefon 0 80 81 / 4 11-18 0  
bauhof@dorfen.de  
www.dorfen.de

Winterdienst

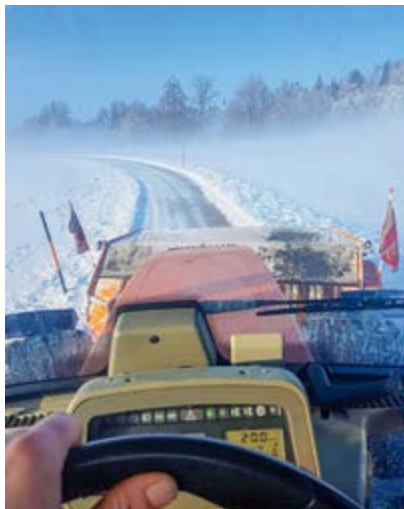

*Nachfolgend ein Überblick über die Tätigkeitsschwerpunkte.*

### Straßenunterhalt

215 km Gemeindestraßen werden vom Bauhof unterhalten. Hierunter fallen Instandsetzungsarbeiten und Vorbereitungen für die Oberflächenbehandlung. Bei der Straßenversiegelung, die das Eindringen von Wasser verhindert, sind 920 qkm zu berücksichtigen. Auch 56 Brücken werden vom Bauhof jährlich geprüft und im 3-Jahresabstand zwischengeprüft. Die 6-jährige Hauptprüfung wird von einem Ingenieurbüro übernommen.

### Winterdienst

215 Straßenkilometer sowie die Rad- und Gehwege werden im Winter eis- und schneefrei gehalten.

### Grün- und Parkanlagen

In Dörfen sind 15,2 ha Grünfläche zu pflegen. Für die fachgerechte Pflege gibt es im städtischen Bauhof eine Gärtnerei mit entsprechendem Fachpersonal. Die Mitarbeiter\*innen mähen regelmäßig die Grünflächen – natürlich wird auch auf die Blühflächen für die Insekten geachtet. In diesen Bereich fällt auch die Baumpflege. Der städtische Gärtner mit dem Zertifikat „geprüfter Baumkontrolleur“ führt zwei Mal im Jahr eine Baumkontrolle durch und steht in enger Abstimmung mit dem Landratsamt Erding sowie der Unteren Naturschutzbehörde, damit Wege und Wälder vor umfallenden Bäumen geschützt sind.

Auch Dörfens Spiel- und Bolzplätze müssen sicher sein. 3 Mitarbeiter\*innen mit dem dafür erforderlichen Zertifikat „Qualifizierter Spielplatzprüfer“ prüfen und dokumentieren im 14-tägigen Rhythmus die Unfallgefahr und führen jährlich eine Hauptprüfung durch.

Grün- und Parkanlagen





### Verkehrssicherheit

Sowohl Gemeindestraßen als auch Rad- und Fußwege (80 km) bedürfen der Pflege und Instandhaltung. Vor allem die Kiesstraßen (39 km), die aus Umweltaspekten in dieser Form angelegt wurden, müssen regelmäßig und vor allem nach starkem Wetter instandgesetzt werden. Zusätzlich werden 3.000 Verkehrszeichen regelmäßig geprüft und ggf. ersetzt. Bei Sperrungen oder Errichtung von Baustellen werden die Verkehrszeichen vom Bauhof auf- und abgebaut.

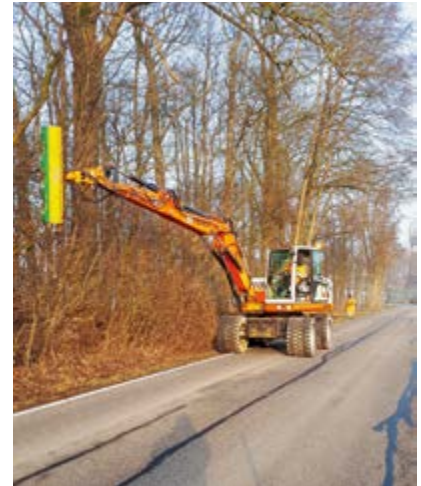

### 6 städtische Friedhöfe

Blumenpflege aber auch Abfallentsorgung wird vom städtischen Bauhof auf den sechs städtischen Friedhöfen geleistet. Hierfür stehen beispielweise auf dem Friedhof in Dorfen drei Container zur Verfügung, in welche die Besucher die Blumenabfälle werfen können.

### Innenstadtreinigung

Auch sorgt der Bauhof täglich für das saubere Erscheinungsbild der Innenstadt. Alle 170 innerstädtischen Mülleimer werden täglich geleert. Wöchentlich sammelt der Bauhof ca. 6 Kubikmeter Müll zusammen.



### Gewässerpflege

In Dorfen gibt es 98 km Gewässer (3 Fließgewässer) und 48 Rückhaltebecken mit Flutmulden. Rückhaltebecken und Flutmulden werden bei der Neuausweisung von Baugebieten festgelegt. Der Bauhof übernimmt den Aushub und kümmert sich fortwährend darum, dass diese täglich ihren Zweck erfüllen.

Verkehrssicherheit

## Orthopädieschuhtechnik und Sanitätshaus in Dorfen



Kompression



Bandagen



Einlagen



Orthesen

Bilder: Bauerfeind AG





## Städtische Friedhöfe



Die Ehrung der Verstorbenen gehört zu den ältesten kulturhistorischen Überlieferungen aus vorchristlicher und christlicher Zeit. Bestandteil des Umgangs mit dem Leben und dem Tod ist es, die Verehrung nach außen in Form von Grabstätten zu zeigen. Die Stadt Dorfen betreibt insgesamt 6 Friedhöfe. Außerdem erfüllt sie zahlreiche Pflegearbeiten in den Grünflächen sowie Wartungs- und Unterhaltungsarbeiten an den Friedhöfen.

### Stadt Dorfen

Friedhofs- und Bestattungswesen  
Rathausplatz 2  
84405 Dorfen  
Telefon 0 80 81 / 4 11-12 2  
standesamt@dorfen.de  
www.dorfen.de

### Friedhöfe (Stand 30.06.2020):

- Dorfen, alter Teil: 1262 Grabstätten einschl. Arkadengräber und Gruften
- Dorfen, neuer Teil: 380 Grabstätten, 5 Urnenwände, 2 Urnenfelder
- Oberdorfen, alter Teil: 37 Grabstätten
- Oberdorfen, neuer Teil: 34 Grabstätten, 2 Urnenwände, ein Friedwald soll dort in kürze entstehen
- Grüntegernbach: 222 Grabstätten, Urnenerdgräber
- Schwindkirchen: 92 Grabstätten, Urnenerdgräber

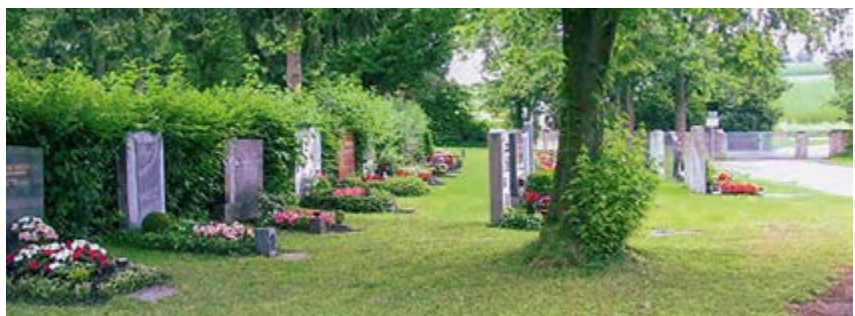





VER**SICHER**UNGS  
KAMMER  
BAYERN

Ein Stück Sicherheit.

**Beschützen ist  
unsere Leidenschaft.**

Versicherungsbüro

*Jörg Lüers & Roland Traschütz GbR*

Unterer Marktplatz 10    Riverastraße 20  
84405 Dorfen                85435 Erding  
Tel. 08081 9561586        Tel. 08122 901440

info@lut.vkb.de · www.lut.vkb.de



## IHR SPEZIALIST FÜR HÖRGERÄTE, FERNSEH- UND TELEFONHILFEN

- Kostenlose Höranalyse**  
mit ausführlicher Hörsystem-Beratung
- Kostenloses Probetragen**  
moderner Hörsysteme „aller  
namhafter Hersteller“
- Reparaturservice**  
während der Reparaturzeit Ersatzgeräte
- Kostenlose Überprüfung,**  
Reinigung und Neueinstellung
- Hörgeräte Versicherung**
- 0%-Finanzierung**
- Batterie und Zubehörservice**  
auch auf dem Postweg
- Maßgefertigter Gehörschutz**
- Hausbesuche**
- Qualität, die sich abhebt**  
wir sind ein präqualifizierter  
Meisterbetrieb
- Pädakustik**  
(Kinderversorgung)

**HÖRGERÄTE**  **EIBL**

Johannisplatz 10 | 84405 Dorfen | Tel. 08081/95 58 38  
Marktplatz 7 – 8 | 84416 Taufkirchen | Tel. 08084/257 67 91  
www.hoergeraete-eibl.de

## Eduard Seisenberger

Steinmetz- und  
Steinbildhauermeister  
seit 1926

Grabdenkmale -  
Nachschriften  
und Renovierungen



Bahnweg 26 • 84405 Dorfen  
Telefon 08081/1032 • Fax 08081/1822  
eMail: eduard@steinmetz-seisenberger.de



**Blumenoase**

– Floristik aus Meisterhand –

**Leben ohne Blumen? Undenkbar!**  
**Wir bieten Ihnen:**

- Blumen
- Hochzeitsdekoration
- Eventgestaltung
- Trauerfloristik
- Firmenbetreuung
- Geschenk- und Lieferservice

Bahnhofstr. 4 · 84405 Dorfen · Tel.: 08081-955395  
www.dieblumenoase.de



## Die Dorfener Freiwilligen Feuerwehren im Überblick

Dorfen blickt auf eine lange Tradition bei der Brand- und Feuerbekämpfung zurück. Im Laufe der Jahrzehnte und bei manchen Feuerwehren sogar Jahrhunderte, haben sich insgesamt zehn freiwillige und somit ehrenamtliche Feuerwehren dem Dienst an ihren Mitbürgern verschrieben. Nachfolgend finden Sie die Kontaktdaten aller hiesigen freiwilligen Feuerwehren, einige davon haben sich noch etwas ausführlicher vorgestellt.

### Stadt Dorfen

Ordnungsamt  
Rathausplatz 2, 84405 Dorfen  
Telefon 0 80 81 / 4 11-13 0  
ordnungsamt@dorfen.de  
www.dorfen.de

Referat: Feuerwehr

### FFW Stadt Dorfen

Gewerbering 5 b, 84405 Dorfen

### FFW Eibach

Eibach 27 a, 84405 Dorfen

### FFW Esterndorf

Esterndorf 19, 84405 Dorfen

### FFW Grüntegernbach

Grünbacher Str. 23, 84405 Dorfen

### FFW Hausmehring

Stiftling 3 1, 84405 Dorfen

### FFW Schiltern

Mitterschiltern 5, 84405 Dorfen

### FFW Schwindkirchen

Am Sandberg 6, 84405 Dorfen

### FFW Wasentegernbach

Wasentegernbach 67, 84405 Dorfen

### FFW Watzling

Watzling 7, 84405 Dorfen

### FFW Zeilhofen

Zeilhofen 19 a, 84405 Dorfen

## Freiwillige Feuerwehr Stadt Dorfen

Die Freiwillige Feuerwehr Dorfen blickt inzwischen auf eine über 150-jährige Geschichte zurück. Als größte Feuerwehr im Gemeindegebiet betreuen wir die Atemschutzpflegestelle und die Schlauchpflegeanlage der Stadt.

### Feuerwehr



### Freiwillige Feuerwehr Stadt Dorfen

Gewerbering 5 b  
84405 Dorfen  
Telefon 0 80 81 / 9 30 30  
feuerwehr-dorfen@dorfen.de  
www.feuerwehr-dorfen.de



Über 90 aktive Frauen und Männer stehen rund um die Uhr für den Bürger ehrenamtlich bereit, um Hilfe zu leisten. Das Aufgabengebiet der Einsätze erstreckt sich von Bränden bis hin zu schweren Verkehrsunfällen auf der Autobahn A 94. Ein moderner und leistungsfähiger Fuhrpark unterstützt uns hierbei. Eine große Herausforderung, um gelassen in die Zukunft gehen zu können, ist unsere Jugendarbeit.

Rund 20 Jugendliche ab 12 Jahre engagieren sich in der Jugendfeuerwehr und erhalten hier bereits das Handwerkszeug für den späteren Einsatzdienst. Nach dem Motto „Wir sind die Jugend von heute. Und die Retter von morgen!“

Um als ehrenamtliches Team optimal zu arbeiten, sind Kameradschaft und Geselligkeit eine wesentliche Stütze. Hierzu bietet der Feuerwehrverein ein vielfältiges Angebot, wie beispielsweise das allseits beliebte sommerliche Lampionfest. Wir freuen uns, wenn wir Verstärkung bekommen, ob im Einsatzdienst oder in der Jugendfeuerwehr. Also auf geht's mitmachen!



## Freiwillige Feuerwehr Watzling

Unsere Freiwillige Feuerwehr wurde 1875 gegründet und gehört zu den zehn Freiwilligen Feuerwehren der Stadt Dorfen. Aktuell sorgen 30 aktive Feuerwehrmänner dafür, dass bei Bränden, Unfällen, Überschwemmungen und ähnlichen Ereignissen Hilfe geleistet wird. Durch regelmäßige Übungen, Funkübungen, Gemeinschaftsübungen sowie Aus- und Weiterbildungen wird gewährleistet, dass die aktiven Feuerwehrleute immer bestmöglich auf den Ernstfall vorbereitet sind.

Auch Frauen sind bei uns in der Feuerwehr immer herzlich willkommen. Besonders erwähnenswert ist an dieser Stelle unsere Damengruppe, die in den achtziger Jahren, als erste bayernweit, das goldene Leistungsabzeichen erfolgreich ablegte. Beim Einsatz unterstützt uns das gut ausgestattete Tragkraftspritzenfahrzeug, welches im Jahr 2002 neu angeschafft wurde.

Im gleichen Jahr wurde auch unser Feuerwehrhaus mitsamt Bürgerhaus erbaut. Damit auch das gesellige Beisammensein nicht zu kurz kommt, veranstalten wir jährlich eine Christbaumversteigerung. Der dadurch erzielte Erlös kommt dem Verein zugute. Dadurch war es uns z. B. möglich, unsere Standarte aus dem Jahr 1932 komplett zu restaurieren.



**Freiwillige Feuerwehr Watzling**  
Watzling 7  
84405 Dorfen  
Übungen: zwischen März und  
November jeden ersten Freitag  
im Monat, Treffpunkt am  
Feuerwehrhaus

## Freiwillige Feuerwehr Eibach

Die Freiwillige Feuerwehr Eibach befindet sich als eine von zehn Freiwilligen Feuerwehren der Stadt Dorfen im nördlichen Gemeindegebiet. Aktuell umfasst die Ortsfeuerwehr eine aktive Mannschaft von 64 Feuerwehrleuten, die in drei Gruppen ihre Übungen, Leistungsabzeichen und Fortbildungen absolvieren und im vielfältigen Einsatzgeschehen ehrenamtlich ihren Dienst leisten.

Die Kommandanten Johann Attenhauser und Thomas Feckl sind verantwortlich für den Feuerwehrdienst als öffentliche Einrichtung der Stadt Dorfen, die Vorstände Anton Gallenberger und Manfred Kremser leiten den Feuerwehrverein.

### Ausrüstung

Die FFW verfügt über ein Tragkraftspritzenfahrzeug (TSF-W), das unter anderem auch mit vier Atemschutzgeräten ausgestattet ist und einen Mannschaftstransportwagen (MTW).

### Geschichte

Gegründet wurden die Feuerwehr Eibach im Jahr 1876 und die damals noch eigenständige Feuerwehr Kalling als „Freiwillige Feuerwehr-Kompagnie Kalling“ im Jahr 1922. Im Jahre 1970 fusionierten beide Feuerwehren zur Freiwilligen Feuerwehr Eibach.

### Gründungsfeste

1926: 50-jähriges Gründungsfest mit Weihe einer neuen Standarte in Staffing  
1953: 75-jähriges Gründungsfest, 1971: Weihe des neuen Feuerwehrautos,  
1986: 110-jähriges Gründungsfest, 2001: 125-jähriges Gründungsfest mit Weihe der renovierten Standarte, Einzug in das neue Feuerwehrhaus



**Freiwillige Feuerwehr Eibach**  
Eibach 27 a  
84405 Dorfen  
Telefon 0 80 86 / 9 49 12 40  
Mobil 01 51 / 56 68 54 70  
attenhauser@gmail.com  
www.feuerwehreibach.de



## Freiwillige Feuerwehr Hausmehring



Die Freiwillige Feuerwehr ist eine Ortsfeuerwehr der Stadt Dorfen mit 31 aktiven und 66 passiven Mitgliedern jeden Alters. Unsere Mitglieder sind beruflich weit gestreut, von Studenten, Beamten, Arbeiter, Landwirten und Rentnern ist alles vertreten. Glücklicherweise zählen auch Feuerwehrfrauen zu unserer Mannschaft. Die örtliche Zuständigkeit der FFW Hausmehring läuft halbrund vom Norden Dorfens über Rinning, nach Osten über Hampersdorf und den Dorfener Süden, bis etwa zur A94.

Jeden ersten Dienstag im Monat um 19:00 Uhr findet eine Übung statt. Hier kommt unsere Mannschaft mit unserer Gerätschaft sowie Fahrzeug zum Einsatz. Vielseitige Übungsszenarien werden studiert. Vom klassischen Einsatz wie Brand, Wasserversorgung, Verkehrsabsicherung, Hochwasser, Personenrettung, Notstrom oder der Technischen Hilfeleistung werden auch Erste Hilfe, vorbeugender Brandschutz, oder Pflegearbeiten am Fahrzeug, Ausstattung oder Einsatzkleidung durchgeführt. Zusätzlich werden Übungen mit Partnerfeuerwehren der Gemeinde Dorfen organisiert um die Lage von Objekten und Gefahrenstellen zu erkunden.

Kontinuierliche Fortbildungsmaßnahmen werden von unseren Mitgliedern freiwillig wahrgenommen. Besonders Lehrgänge zu Themen wie den Umgang mit der Motorsäge oder Einsatztaktiken waren auch in der Praxis schnell relevant. Unser Gerätehaus befindet sich am Stiftling in Kloster Moosen. Hier findet man die Fahrzeuggarage, einen Übungsraum, die Garderobe für die Einsatzkleidung und einen Mannschaftsraum samt WC.

Über einen Übungsbesuch von interessierten Dorfenerinnen und Dorfener freut sich die Mannschaft der FFW Hausmehring! Dies ist jederzeit möglich, die Kontaktdaten der Kommandanten finden Sie auf der Website der FFW Hausmehring. Unser TSF-Einsatzfahrzeug 44/1 Mercedes Sprinter (BJ 2002) der Fa. Furtner & Ammer mit Tragkraftspritzenpumpe, Notstromaggregat, Beleuchtung, Verkehrsicherung, Nasssauger und vielem mehr.

Chronik: Gründungsjahr 1876, Standartenweihe am 29. Juni 1898  
1949 nach dem 2. Weltkrieg wurde der Feuerwehrdienst wieder organisiert durch Peter Schatz  
06.01.1969 Zusammenlegung der FFW Kloster Moosen mit der FFW Hampersdorf zur FFW Hausmehring



**Freiwillige Feuerwehr  
Hausmehring (Stadt Dorfen)**  
info@ffw-hausmehring.de  
www.ffw-hausmehring.de  
Facebook: FFW Hausmehring

## Freiwillige Feuerwehr Wasentegernbach

Als eine der Feuerwehren im Stadtgebiet Dorfen ist die Freiwillige Feuerwehr Wasentegernbach im Gebiet der ehemaligen Gemeinde Wasentegernbach daheim. Bereits 1875 nahmen die Gemeindeglieder das Feuerlöschwesen und eine neue Feuerlösch-Spritze in die ehrenamtliche Hand.

Seitdem hat sich vieles geändert, manches ist gleichgeblieben: Die Einsätze bestreiten wir im Team der umliegenden Feuerwehren mit unserem Tragkraftspritzenfahrzeug, das den aktuellen Anforderungen entsprechend mit Atemschutzausstattung ausgerüstet ist. Regelmäßig treffen wir uns zu den monatlichen Übungen und Funkübungen, um für die Einsätze bestens gerüstet zu sein. Die Feuerwehr als öffentliche Einrichtung der Stadt Dorfen besteht aus ca. 50 aktiven Feuerwehrleuten und 10 jugendlichen Feuerwehranwärtern. Und zu den Feuerwehrmännern gibt es natürlich auch Feuerwehrfrauen. Die Feuerwehr als Verein unterstützt die öffentliche Einrichtung und trägt zur Finanzierung bei.

Nicht geändert hat sich, dass der Feuerwehrverein nach wie vor auch das örtliche Leben mit gestaltet und mit den anderen Ortsvereinen und Feuerwehren den Menschen Heimat ist. Das geschieht durch die Festbesuche und Feste. Daneben richtet die Feuerwehr in Wasentegernbach Anfang Mai das jährliche Totengedenken an die Opfer der Weltkriege aus, im Volksmund Kriegerjahrtag genannt.



### Freiwillige Feuerwehr Wasentegernbach

Wasentegernbach 67  
84405 Dorfen  
info@ffw-wasentegernbach.de  
www.ffw-wasentegernbach.de  
Übungen: jeden ersten Montag  
im Monat Treffpunkt am Gerätehaus

## Freiwillige Feuerwehr Schwindkirchen



70 aktive Mitglieder/innen (67m, 3w)  
davon 18 einsatzfähige Atemschutz-  
geräteträger/innen (16m, 2w)  
12 Gruppenführer/innen (10m, 2w)  
10 Maschinisten (10m)  
9 Jugendfeuerwehler/innen (8m, 1w)

### Aktivitäten Feuerwehrverein in Schwindkirchen:

- Maibaumaufstellen am Dorfplatz
- Dorrfest/Weinfest im Pfarrstadl
- Faschingsball im Pfarrstadl

Gegründet 1874 – Zweitälteste und zweitgrößte Feuerwehr im Gemeindebereich der Stadt Dorfen

### Freiwillige Feuerwehr Schwindkirchen

Pfarrer-Bichlmair-Weg 8  
84405 Dorfen  
www.ffwschwindkirchen.de  
Übungen: jeden ersten Dienstag  
im Monat: Treffpunkt Gerätehaus  
(Am Sandberg 6)





## MVZ Dorfen

### Fachübergreifende Patientenversorgung aus einer Hand

Das Medizinische Versorgungszentrum Dorfen wurde 2005 gegründet, um Patienten fachübergreifend in einem Zentrum behandeln zu können. Wir sind eine ärztlich geleitete Einrichtung, in der Fachärzte mit verschiedenen Spezialisierungen der Medizin tätig sind.

Die Versorgungsschwerpunkte unseres Zentrums sind alle Bereiche der Allgemeinmedizin und der Inneren Medizin mit den Schwerpunkten Kardiologie, Gastroenterologie sowie Diabetologie und Stoffwechselerkrankungen.

Durch die fachübergreifende Versorgung unserer Patienten, die enge Zusammenarbeit der Ärztinnen und Ärzte untereinander und die Kooperation mit dem Klinikum Landkreis Erding / Klinik Dorfen kann ein optimaler Behandlungsablauf erzielt werden.



Medizinisches Versorgungszentrum Dorfen

### Medizinisches Versorgungszentrum Dorfen

Erdinger Straße 17a  
84405 Dorfen  
Telefon 0 80 81 / 9 53 30  
Telefax 0 80 81 / 14 98  
info@mvz-dorfen.de

Ausführliche Informationen über das MVZ Dorfen, unser Ärzte- und Praxisteam sowie unsere Filialpraxen, finden Sie im Internet unter [www.mvz-dorfen.de](http://www.mvz-dorfen.de)



Praxisteam des MVZ Dorfen

Diese Art der Zusammenarbeit hat viele Vorteile für Patienten:

- Fachübergreifende medizinische Versorgung aus einer Hand
- Bei schwierigen medizinischen Fragen, komplexen oder seltenen Erkrankungen können Ärzte anderer Fachrichtungen sofort hinzugezogen werden
- Sie bekommen schnell und unkompliziert Folgetermine bei unseren Fachärzten
- Unnötige Doppeluntersuchungen werden vermieden

Unser patientenorientierter Anspruch ist es, eine Versorgung in allen Bereichen der Allgemeinmedizin und Inneren Medizin auf hohem Niveau zu erreichen. Aus diesem Grund sind wir auch als Belegärzte in der Klinik Dorfen tätig. So können wir unsere Patienten sowohl ambulant als auch stationär betreuen.

Das MVZ Dorfen ist werktags von 8.00 bis 19.00 Uhr geöffnet und ärztlich besetzt. Zusätzlich bieten wir unseren Patienten Videosprechstunden an. Termine können sowohl telefonisch als auch über unsere Online-Terminvergabe gebucht werden.



Niedergelassene Ärzte v. l.: Dr. Carsten Husemann (Kardiologie), Dr. Christian Zillinger (Gastroenterologie), Dr. Emil Rudolf (Allgemeinmedizin, Ärztlicher Leiter), Dr. Walter Ruckdeschel (Kardiologie), Dr. Jochen Türck (Gastroenterologie), Dr. Ludwig Rudolf (Gastroenterologie)





## Barmherzige Brüder Algasing

### Heimat für Menschen mit Behinderung

- Wohnheim
- Sankt Josefs-Werkstatt
- Förderstätte
- Ambulant Begleitetes Wohnen
- Außenwohngruppe

Algasing 1 | 84405 Dorfen | **Telefon 08081/934-0** | [info@barmherzige-algasing.de](mailto:info@barmherzige-algasing.de) | [www.barmherzige-algasing.de](http://www.barmherzige-algasing.de)

**kbo**  **Isar-Amper-Klinikum  
TAUFKIRCHEN (VILS)**

Zuverlässig an Ihrer Seite

**Psychiatrie | Psychotherapie | Psychosomatische Medizin |  
Psychiatrisches Krisen- und Behandlungszentrum Sucht |  
Neurologie | Chorea Huntington | stationäre, tagesklinische  
und ambulante Behandlung.**

**kbo-Isar-Amper-Klinikum Taufkirchen (Vils)**  
Bräuhäusstraße 5 | 84416 Taufkirchen  
Telefon | 08084 934-0

**[iak-kt.de](http://iak-kt.de)**



## Klinikum Landkreis Erding – Standort Klinik Dorfen

Die Klinik in Dorfen mit ihrer familiären Atmosphäre ist für Notfälle sowie alle Erkrankungen der inneren Organe rund um die Uhr für die Bürger da. Unter der Leitung von Chefarzt Dr. med. Ludwig Rudolf, dem leitenden Oberarzt Ulrich Exner und Oberärztin Dr. Ingrid Bruckner leistet die Klinik schwerpunktmäßig Diagnostik und Therapie in der Gastroenterologie, nicht-invasiven Kardiologie, Stoffwechselerkrankungen und Pulmonologie. Dabei kommen die verschiedensten Untersuchungsmethoden zum Einsatz: die wohl bekanntesten sind Ultraschall, Spiegelungen oder Röntgen. Patienten mit schweren Erkrankungen werden auf der Intermediate Care Station betreut.



### Klinikum Landkreis Erding Klinik Dorfen

Erdinger Straße 17  
84405 Dorfen  
Telefon 0 80 81 / 413-0  
Telefax 0 80 81 / 413-33 3  
info@klinikum-erding.de  
www.klinikum-erding.de

Klinikum Erding  
Bajuwarenstraße 5, 85435 Erding  
Telefon 0 81 22 / 59-0  
Telefax 0 81 22 / 59-3 60 05

Diese bietet eine Überwachung der Vitalfunktionen rund um die Uhr – so können auch kritische Patienten in Dorfen optimal betreut werden. Benötigt ein Patient intensivmedizinische Betreuung, bietet die enge Verflechtung mit dem Klinikum Erding einen nahtlosen Übergang auf die dortige Intensivstation.

Ein weiterer Schwerpunkt ist die Behandlung von Krebserkrankungen. In diesem Bereich kümmern sich die leitenden Ärzte Dr. Cathrine Haller und Prof. Dr. Folke Schriever mit ihrem Team intensiv um die Patienten. Die Abteilung stellt eine hochwertige, wohnortnahe Versorgung sicher, die auf die individuellen Bedürfnisse der Tumorkranken abgestimmt ist. Schwerpunkte sind nicht allein die Anwendung der neuesten Standards der Medizin, sondern vor allem die menschliche Zuwendung zu den Patienten und deren Angehörigen. Auch Physiotherapie und psychosoziale Behandlung gehören zum Behandlungsspektrum dazu. Die enge Anbindung an die Tumorkonferenz mit Spezialisten aus Erding und den umliegenden Häusern gewährleistet interdisziplinäre Therapie-Empfehlungen, darüber hinaus arbeitet das Behandlungsteam eng mit den weiteren Abteilungen in Dorfen und Erding sowie niedergelassenen Ärzten der Region zusammen.

Darüber hinaus wurde in den vergangenen Jahren an der Klinik Dorfen die stationäre Interdisziplinäre Schmerztherapie sowie die Schlafmedizin etabliert. Beide Bereiche werden von Prof. Dr. Magdolna Hornyak geleitet. In der Schlafmedizin steht ein Team bereit, das mit viel Erfahrung und hoher Kompetenz die schlafmedizinischen Untersuchungen vornimmt und Schlafdaten auswertet. Ist eine Atemtherapie nötig, erfolgt die Einstellung hierzu ebenfalls in der Klinik. Die Therapie der chronischen Schmerzen ist multimodal aufgebaut und geht auf die verschiedenen Teilaspekte der Schmerzerkrankung ein. Dazu gehören viele Elemente, u. a. intensive Physiotherapie, Entspannungstechniken, Bewegungsübungen und viele weitere, die mit medikamentöser Behandlung, wo nötig, sowie psychosozialer Betreuung ineinander greift.



Ihr Klinikum Landkreis Erding ist ein fachlich weit ausdifferenziertes kommunales Krankenhaus der gehobenen Grund- und Regelversorgung mit zwei Standorten in Erding und Dorfen. Wir verfügen über 330 stationäre Betten sowie 12 tagesklinische Plätze in der Schmerztherapie. Ein überdurchschnittliches Leistungsspektrum sowie zahlreiche Beratungs- und Service-Angebote zeichnen das Klinikum Landkreis Erding aus.

Kompetente Spezialisten versorgen die Patienten in der Klinik Dorfen. Abgerundet wird das Angebot vor Ort unter anderem durch folgende Abteilungen und zertifizierte interdisziplinäre Zentren in Erding:

- **Kardiologie**  
mit einem modernen Herzkatheterlabor und eigenem Bluthochdruckzentrum
- **Schlaganfallereinheit**  
mit telemedizinischer Anbindung an die Uniklinik
- **Darmkrebs-Zentrum**  
mit ausgewiesenen Experten und Kooperationspartnern
- **regionales Traumazentrum**  
mit Spezialisten der Unfallchirurgie und Orthopädie
- **Gefäßzentrum**  
mit dem gesamten angiologischen und gefäßchirurgischen Behandlungsspektrum
- **Brustkrebs-Zentrum**  
mit einem Team bestehend aus spezialisierten Fachkräften mit umfassenden Zusatzqualifikationen



## **Klinikum Landkreis Erding** Akademisches Lehrkrankenhaus der TU München

<b>Standort Erding</b> Bajuwarenstraße 5 85435 Erding Telefon   08122 59-0 Fax   08122 59-36005	<b>Standort Dorfen</b> Erdinger Straße 17 84405 Dorfen Telefon   08081 413-0 Fax   08081 413-333
---	--





Anzeige

## ESC Dorfen – ein Verein – viele Möglichkeiten



**Vereinseigene Dr. Rudolf-Halle  
und ESC-Geländemit hohem  
Freizeitwert**

Der ESC Dorfen wurde 1967 gegründet und ist seitdem eine wichtige sportliche und gesellschaftliche Institution in der Stadt Dorfen und im weiten Umfeld.



Wie viele andere Sportvereine setzt der rund 750 Mitglieder zählende Club auf eine intensive Nachwuchsarbeit. Darüber hinaus stellt der Verein geprüfte Trainer und Eiszeiten zur Verfügung, um den Kleinen der Kindergärten und der Grundschulen Eislaufunterricht zu erteilen. Die heimischen Schulen und Kindergärten nutzen regelmäßig Eiszeiten in der Dr. Rudolf-Halle, um im Rahmen des Sportunterrichtes ihrer Sportstunden den gesunden Eissport zu betreiben. Neben der Nutzung durch Schulen und Kindergärten, dem öffentlichen Eislauf, dem Eisstocksport, Inline-Skating sowie für die Eisdisco werden auch viele Stunden durch Hobbysportler belegt.

Fazit: der größte Anteil der sportlichen Nutzung findet vereinsungebunden statt. Ein Beweis dafür, dass der ESC für die gesamte Bevölkerung von herausragender Bedeutung ist. Der Club bietet für jede Altersstufe die Möglichkeit der sportlichen Aktivität. So gibt es für Senioren regelmäßig Fitnessgymnastik im Gymnasatriebium (Abteilung Fit & Fetzig ab 60).

Für einen hohen Bekanntheitsgrad in ganz Bayern und darüber hinaus sorgen seit Jahrzehnten die Eishockeyteams. Während sich die erste Mannschaft seit über 17 Jahren erfolgreich in der Bayernliga, der höchsten bayerischen Amateurlasse behauptet, sind außer einem 1b-Teams auch vier eigene Nachwuchsmannschaften und zusammen mit dem Partnerclub ESV Gebensbach ein weiteres Erwachsenenteam sowie weitere drei Nachwuchsteams in Bayerischen Landen erfolgreich im Einsatz. Auf hohem Niveau behauptet sich seit vielen Jahren die Eiskunstlaufabteilung des ESC, die mit Kindern und Jugendlichen, meist Mädchen mehrfach schon an Bayerischen Nachwuchsmeisterschaften und vielen Regionalturnieren glänzten, und schon Bayerische Meisterinnen im Nachwuchs stellten. Sogar auf Deutschlandebene bewegten sich die attraktiven Turniere der ESC-Eisstocksützen.

Im Sommer findet in der Eis- und Mehrzweckhalle alljährlich das Dorfener Volksfest statt. Darüber hinaus steht die Halle auch weiteren öffentlichen und kulturellen Veranstaltungen außerhalb der eigentlichen Nutzung in der Wintersaison zur Verfügung.

Mit zum Teil bahnbrechenden innovativen Investitionen überzeugte der Club seit seiner Gründung. Durch eine ausgeklügelte Regel- und Steuerungstechnik wird die Abwärme, der in den letzten Jahren erneuerten energiesparenden Eismaschinen, mittlerweile komplett wiederverwendet und damit sowohl die Beheizung des Schwimmbadwassers als auch der Grundschule am Mühlanger ermöglicht. Die verbliebene Restwärme wird in die Bodenheizung des ESC-Stadions eingespeist. Als weitere Umweltschutzmaßnahmen erfolgte, neben einer elektrisch angetriebenen Eismaschine, der Einbau der Solarthermie, und der Photovoltaik, sowie der Einbau von energiesparenden LED-Lampen im gesamten Stadion. Als neuestes Projekt wurde vergangenes Jahr überwiegend in Eigenarbeit und mit Unterstützung der Stadtwerke die Heizung auf Fernwärme aus dem Biomasseheizwerk umgestellt. Dies alles fand jetzt Anerkennung durch den Umweltpreis des Bayerischen Landes-Sportverbandes. Im Rahmen einer weiteren Kooperation mit der Stadt wird der Parkplatz als Verkehrsübungsplatz durch die Schulen genützt.

*Text/Fotos: Gg. Brennauer*

### ESC Dorfen e. V.

Am Volksfestplatz 2

84405 Dorfen

Telefon 0 80 81 / 9 57 98 25

Telefax 0 80 81 / 95 71 37

www.esc-dorfen.de

Facebook: ESC Dorfen Eispiraten

## Freizeitmöglichkeiten

Die Stadt Dorfen verfügt über ein reichhaltiges Angebot in Bezug auf Freizeit, Spiel und Erholung. Die reizvolle Landschaft um Dorfen lädt ein zum Wandern und Radfahren. Großer Beliebtheit bei der Dorfer Bevölkerung erfreuen sich auch das Naherholungsgebiet am Hochwasserbecken, der Isenauenpark und natürlich das städtische Freibad.

### Vereinsleben

In Dorfen gibt es ca. 140 Vereine, für alle Interessen ist etwas dabei. Nutzen Sie das vielfältige Angebot. Eine erste Übersicht finden Sie auf [www.dorfen.de](http://www.dorfen.de) in der Rubrik Freizeit + Tourismus

### Verlagerung Sport- und Freizeitflächen

Städtisches Freibad, Eishalle, Fußball- und Tennisplätze sollen an einem Standort zusammengelegt werden. Die Planung zur Verlagerung der Sport- und Freizeitflächen in Dorfen ist auf einen Beschluss des Stadtrats aus dem Jahr 2018 zurückzuführen. Der neue Standort soll eine größere Fläche als bisher umfassen und somit mehr Platz zur Ausübung der einzelnen Sport- und Freizeitaktivitäten bieten.

### Städtisches Freibad

Das Dorfer Freibad bietet seinen Gästen vielseitige Möglichkeiten. Neben einem knapp 1.300 m<sup>2</sup> großen Mehrzweckbecken mit Beckenlift, einem Planschbecken, einem Sprungturm und einer 56 m langen Wasserrutsche stehen auf dem Gelände auch ein Beachvolleyballplatz, ein Kleinfeld-Fußballplatz sowie ein Kiosk mit einem großzügigen Biergarten zur Verfügung.

### Spiel- und Bolzplätze

Im gesamten Stadtgebiet gibt es mehr als 30 Spiel- und Bolzplätze mit verschiedensten Schwerpunkten. Eine Übersicht finden Sie unter [www.dorfen.de](http://www.dorfen.de) in der Rubrik Freizeit + Tourismus.

### Radwege

In und um Dorfen befinden sich schöne Radwege durch das Isental, z. B.:

- Radweg Dorfen – Lengdorf
- Radweg Dorfen – Schwindkirchen
- Radweg Dorfen – St. Wolfgang
- Radweg Isen-Vilstal-Weg

Genauere Informationen zum Streckenverlauf dieser Radwege finden Sie in den Radkarten, die beim Bürgerservice im Rathaus erhältlich sind und auf unserer Homepage [www.dorfen.de](http://www.dorfen.de) in der Rubrik Freizeit + Tourismus.

Weitere Freizeitangebote finden Sie unter [www.dorfen.de](http://www.dorfen.de)  
in der Rubrik Freizeit + Tourismus



#### Städtisches Freibad

Buchbacher Straße 9  
84405 Dorfen  
Telefon 0 80 81 / 93 88 68  
[info@freibad-dorfen.de](mailto:info@freibad-dorfen.de)  
Öffnungszeiten und aktuelle  
Informationen unter:  
[www.dorfen.de](http://www.dorfen.de) in der Rubrik  
Freizeit + Tourismus

Referat: Sport und Vereine

Referat:  
Kindergarten und Spielplatz



Spielplatz Mozarting



© Sylvia Apley - freepay

**WRS** MLX Partner  
 Waschstraße & Reifenservice GmbH

Gewerbering 5 • 84405 Dorfen  
 Telefon: 08081 / 603 • [www.wrs-dorfen.de](http://www.wrs-dorfen.de)

**Der Partner für Ihr Auto!**

## Erich Glaser

- Ford-Vertragswerkstatt
- Neuwagen, Jahreswagen, Gebrauchtwagen
- Teile, Zubehör, Reifen
- Service von Nutzfahrzeugen
- TÜV + AU im Hause
- Windschutzscheibenservice
- Unfallinstandsetzung



Landersdorf 9  
 84405 Dorfen  
 Tel. 0 80 81 / 21 46  
 E-Mail: [glaser-landersdorf@t-online.de](mailto:glaser-landersdorf@t-online.de)  
[www.ford-glaser-dorfen.de](http://www.ford-glaser-dorfen.de)

## Der Kopierer

Melanie Breindl

*Ihr Kopierladen in Dorfen*

- s/w und Farbkopien/drucke •
- Lasergravur •
- Plankopien Größe A0+ in s/w, Farbe und scan •
- versch. Bindungen • Passbilder •
- Stempel • Scan-, Fax- und PC-Service •

Isener Str. 4 • 84405 Dorfen  
 Tel. 0 80 81 / 82 20 • Fax 0 80 81 / 95 83 60  
[derkopierer@t-online.de](mailto:derkopierer@t-online.de)  
[www.derkopiererdorfen.de](http://www.derkopiererdorfen.de)

ÖFFNUNGSZEITEN:  
 Montag – Freitag: 9.00 – 12.30 Uhr & 14.00 – 18.00 Uhr  
 Mittwoch & Samstag: 9.00 – 12.30 Uhr



**ŠKODA** Service

### Unser Service:

- Neu- und Gebrauchtwagen
- Leasing – Finanzierung
- Service und Reparaturen aller Fabrikate
- HU/AU + Gasprüfung
- Unfallinstandsetzung
- Mietwagen – Euromobil – RENT A CAR
- 24-Stunden-Notdienst

### Autohaus Anton Kronseder e.K.

Am Schmiedanger 1, 84427 Armstorf/St. Wolfgang  
 Tel. 08081-2137 FAX -1803, [autohaus@kronseder-anton.de](mailto:autohaus@kronseder-anton.de)

[www.autohaus-kronseder.de](http://www.autohaus-kronseder.de)





**EB**  
Esra's Beauty Bar  
Brandstattgasse 14  
84405 Dorfen  
Tel. 0 16 27 / 15 62 71  
esrasbeautybar  
Termine nach Vereinbarung

**Jeanette Anzenberger**  
Polsterin



Zugspitzstraße 19  
84405 Dorfen  
Tel. 0 80 81 / 10 90  
je.anzenberger@gmx.de

Praxis für Pferde und Kleintiere  
**TIERÄRZTIN**  
Renate Liegeder



**Unsere Leistungen:**

- Blutanalyse
- Ultraschall
- Röntgen, stationär und mobil
- Operationen
- Zahnsteinentfernung mit Ultraschallscaler
- Reptilien- und Vogelmedizin
- Zahnbehandlung bei Nagern

**Wir bitten um Terminvereinbarung.**

Hauptstr.12	<b>Terminprechzeiten</b>
84427 Sankt Wolfgang	Mo, Di, Do: 09.00 – 11.00 u.
<b>Tel. 0 80 85 / 18 93 47</b>	17.00 – 19.00 Uhr
<b>Freiwillige Notbereitschaft</b>	Freitag: 09.00 – 11.00 u.
www.tierarzt-praxis-liegeder.de	16.00 – 18.00 Uhr
	Samstag: 10.00 – 12.00 Uhr

**Urlaub von Anfang an!** **WR Weber-Reisen GmbH**

info@weber-reisen.de  
www.weber-reisen.de



Wendelsteinstrasse 1, 84405 Dorfen  
Telefon: 08081-745

- sicher
- umweltfreundlich
- klimaschonend
- bequem
- familiär

*Sicher wohlfühlen im 5-Sterne-Komfort!*

**Schmid**  
Elektro-Maschinen- u. Gerätebau  
GmbH

**Fachbetrieb der Elektroinnung**

- Reparaturen von Elektromotoren
- Pumpen und Elektro-Werkzeuge aller Fabrikate
- Ankerwickellei

Service und Beratung nur vom Fachmann



Schmid GmbH  
Wasentegernbach 42  
D-84405 Dorfen

Telefon: 08082 / 22629-0, Fax 22629-19  
E-Mail: info@elektromaschinenbau-schmid.de  
Internet: www.elektromaschinenbau-schmid.de

Regionales Angebot



## Traditioneller Hemadlenzen-Umzug



Einmal im Jahr herrscht in Dorfen ein Ausnahmezustand, der tausende Besucher aus der Umgebung anlockt: der Dorfer Fasching mit seinem bekannten „Hemadlenzen-Umzug“. Getreu der alten Sitte formiert sich die Schar der Hemadlenzen, in weißen Nachthemden, zu einem fröhlichen Zug, der sich, von der Stadtkapelle angeführt, durch Dorfen bewegt. In der Turmstube des Unteren Tores wartet traditionsgemäß das Prinzenpaar, das dann über eine Leiter herabsteigt und sich an die Spitze des Zuges stellt und zum Rathausplatz zieht. Hier okkupieren die Lenzen das Rathaus und lassen den Bürgermeister ebenfalls mit einer Leiter aus dem 1. Stock absteigen. Gemeinsam mit dem Bürgermeister geht es weiter durch die Stadt bis zum Marienplatz, wo als Höhepunkt des Zuges eine Hemadlenzen-Stoffpuppe auf einen Galgen gezogen und unter dem tosenden Jubel aller Lenzen verbrannt wird. Nachdem auf diese Weise sinnbildlich der Winter ausgetrieben wurde, löst sich der Zug offiziell auf. Viele Lenzen feiern aber noch bis in die Abendstunden weiter.

### **Dorfen ist bekannt für sein ausgeprägtes kulturelles Leben.**

Namhafte Künstler wie der Schauspieler und Theaterleiter Xaver Terofal, der Schriftsteller Josef Martin Bauer und Georg Lohmeier, Schriftsteller, Dramatiker, Regisseur und Schauspieler sowie die Maler Hermann Winter und Georg Johann von Dillis, einer der bedeutendsten Künstler um 1800, hatten ihre Heimat in der Stadt Dorfen. Auch die Schauspielerinnen Angela und Simone Ascher, der Kabarettist Alfred Mittermeier und sein Bruder Comedian Michael Mittermeier sind „Original Dorferer Gewächse“, um nur einige zu nennen.

## Auszeichnungen und Brauchtum

Ganzjährig wird eine große Vielfalt an kulturellen Veranstaltungen geboten. Neben den städtischen Veranstaltungen und dem Programm des Kulturzentrums Jakobmayer, ist das ehrenamtliche Engagement der Bürger hervorzuheben. Über 140 Vereine sorgen zu jeder Jahreszeit für großartige Veranstaltungen. Für jeden Geschmack wird etwas geboten: traditionelles Brauchtum, Chor- und Instrumentalmusik auf hohem Niveau, Belcanto, Marktplatzfeste, Theaterprojekte, Kabarett, Kunstausstellungen oder Lesungen und Vorträge zu aktuellen Themen.

### Der Kulturpreis, der Sozialpreis und der Umweltpreis

Die Stadt Dorfen verleiht alle zwei Jahre an Personen oder Gruppen einen Kulturpreis, einen Sozialpreis und einen Umweltpreis, die jeweils mit 500 Euro Preisgeld dotiert sind.

Die Preisträger müssen sich durch hervorragendes Engagement und Schaffen in der jeweiligen Sparte um die Stadt Dorfen verdient gemacht haben. Das Vorschlagsrecht steht jedem Bürger der Stadt Dorfen zu.

### Stadt- & Pfarrbücherei

Justus-von-Liebig-Str. 5 a  
84405 Dorfen  
Telefon 0 80 81 / 95 94 03  
[www.buecherei-dorfen.de](http://www.buecherei-dorfen.de)  
Öffnungszeiten

Montag	14.30 – 17.00 Uhr
Mittwoch	14.30 – 17.00 Uhr
Freitag	14.30 – 18.00 Uhr
Samstag	09.30 – 11.00 Uhr



### Musikpreis

Der Musikpreis der Stadt Dorfen möchte junge Musikerinnen und Musiker anregen, zusammen im Duo oder Trio zu musizieren. Die Zielvorgabe lautet, selbst ausgewählte Musikstücke zu erarbeiten, zu verinnerlichen und zu präsentieren. Der Termin des Preisträgerkonzertes mit Urkundenübergabe durch den Ersten Bürgermeister Heinz Grundner wird jeweils bekannt gegeben. Der Anmeldetermin wird im Internet, in der Bürgerinfo und in der lokalen Presse veröffentlicht.

Die Anmeldungen können beim Bürgerservice abgegeben werden.

### Ehrenamtsbörse

Für die Vermittlung von Interessierten an Vereine und andere engagierte Gruppen sorgt die Ehrenamtsbörse.

Für weitere Informationen wenden Sie sich bitte an [info@ehrenamtsboerse-dorfen.de](mailto:info@ehrenamtsboerse-dorfen.de)



Verleihung des Kultur-, Sozial- und Umweltpreises

### Heimatismuseum

Herzoggraben 10  
84405 Dorfen  
Öffnungszeiten  
an den Marktsonntagen von  
14.00 – 16.00 Uhr  
[www.historischer-kreis.de](http://www.historischer-kreis.de)



### Stadtarchiv

Rathausplatz 2  
84405 Dorfen  
[stadtarchiv@dorfen.de](mailto:stadtarchiv@dorfen.de)

### Stadt Dorfen

Kulturförderung  
Rathausplatz 2  
84405 Dorfen  
Telefon 0 80 81 / 4 11 – 15 7  
[kultur@dorfen.de](mailto:kultur@dorfen.de)  
[www.dorfen.de](http://www.dorfen.de)

Referat: Kultur





## Kultur in Dorfen – Jakobmayer Kulturzentrum

Kultur in Dorfen, seit dem 11.11.11 ist sie aufs Engste mit dem Jakobmayer verbunden. Inmitten der historischen Altstadt steht das imposante Gebäude mit einer eindrucksvollen Fassade und dem höchsten Giebel am Unteren Markt.

Beim berühmten Dorfener Bierkrieg 1910 wurde das Gasthaus niedergebrannt und schon 1911 viel größer neu errichtet. Im Auftrag der Stadt Dorfen aufwändig saniert, wurde es genau 100 Jahre später als attraktives und lebendiges Kulturzentrum wiedereröffnet. Mit einem modernen und zeitgemäßen Konzept lockt es mittlerweile Gäste aus dem ganzen Landkreis und darüber hinaus nach Dorfen. Im Jakobmayer finden Besucher ein vielseitiges Angebot aus Kino, Kultur und Kulinarischem, alles unter einem Dach. Er hat sich zum beliebten Kulturtreff entwickelt, der nicht mehr aus Dorfen wegzudenken ist. Jährlich kommen allein ins Kino und in den Saal an die 50.000 Besucher.

Das Jakobmayer-Haus ist barrierefrei!



### Jakobmayer Kulturzentrum

Unterer Marktplatz 34  
84405 Dorfen

## Kino in der Black Box



### s'KINO im Jakobmayer:

Telefon 0 80 81 / 9 52 49-30  
info@skino-dorfen.de  
www.skino-dorfen.de

Im Zuge der Renovierung des Hauses entstand auch das „s'KINO im Jakobmayer“. Der neu erstellte Anbau beherbergt ein kleines, feines Kino mit 50 Plätzen, bequemen Sesseln und perfekter Sicht. Der barrierefreie Zugang, das Dolby Surround System und die 3D-Projektion sind auf dem neuesten Stand der Technik.

Das Kino ist täglich geöffnet und es finden mehrere Vorstellungen statt. Neben Arthaus Filmen und Blockbustern stehen an Wochenenden und in den Ferien auch immer Kinderfilme auf dem Programm. Im s'KINO gibt es außerdem Seniorenachmittage, Kino Kaffee Kuchen, Sonntags Matinee, Filme in der Originalfassung und vieles andere mehr. Außerhalb der normalen Spielzeiten besteht die Möglichkeit, das Kino für private Vorstellungen oder Betriebsfeiern zu mieten.

Das s'KINO, auch in kommunaler Hand, wird seit der Eröffnung 2011 durch die „Freunde des Jakobmayer“ geführt. Das aktuelle Programm finden Sie unter [www.skino-dorfen.de](http://www.skino-dorfen.de).

## Gastro im Jakobmayer

Nicht nur den Besuchern der Kino- und Kulturveranstaltungen bietet Jakobmayer Bar & Bistro im Erdgeschoß ein schönes Ambiente, um vor- oder nachher ein Glas zu trinken.

Auch viele andere Gäste genießen die tolle Atmosphäre in diesem überaus geschmackvoll eingerichteten Lokal mit Art-Deco Stühlen des Prager Designers Jindrich Halabala, alten Wirtshaustischen, großen Kronleuchtern und einer modernen Bar-Theke mit handgeschmiedeten Barhockern von Michael von Mücke, einem Musiker der Band Kofelgschroa.

Seit 1. April 2017 bieten die jungen Wirte in der Bistro-Bar eine abwechslungsreiche Burgerkarte an, dazu eine Auswahl an kleinen, feinen Gerichten, eine große Getränkekarte und insbesondere guten Wein. Eine sonnige Terrasse vor dem Haus am Unteren Markt zieht im Sommer viele Dorfbewohner\*innen zum Verweilen an.

## Kulturveranstaltungen im Jugendstil-Saal

Vom Erdgeschoss führt eine historische Terrazzotreppe in das erste Obergeschoss zum denkmalgeschützten Jakobmayer-Saal, dem Herzstück des Hauses. Mit seinen sechs erhaltenen Gusseisensäulen, seiner bemalten Kassettendecke, einer dreiseitig umlaufenden Galerie und seinen historischen Rundbogenfenstern hat er eine ganz besondere Ausstrahlung. So wird er von örtlichen Künstlern und Vereinen und für private Feiern genauso gern genutzt wie von überregional bekannten und internationalen Künstlern. Davon zeugt die Liste derer, die bislang hier aufgetreten sind: Alfred Mittermeier, Georg Ringsgwandl, Hannes Ringlstetter, Gerhard Polt, Biermösl Blosn, Martina Schwarzmann, Hans Söllner, Herbert Pixner Projekt, Quadro Nuevo, Gaby Moreno, Michael Mittermeier, Luise Kinseher, Pam Pam Ida, Helmut Schleich, Maxi Schafroth und viele mehr.



Ringlstetter & Band, Sommer 2019



### Jakobmayer Bar & Bistro:

Telefon 0 80 81 / 9 52 39-57  
info@jakobmayer-bistro.de  
www.facebook.com/  
jakobmayerbistro

In den Augen vieler dieser Künstler zählt der Jakobmayer zu den schönsten Veranstaltungssälen in Deutschland. Die Besucher erwarten ein buntes Programm aus Kleinkunst, Musik, Theater, Opernproduktionen des Vereins „Freunde des Jakobmayer“, Tanz- und Familienveranstaltungen, Lesungen, Kunstausstellungen, Tauschbörsen und vielem mehr. An der wunderschönen Panoramabar im Saal werden köstliche Getränke serviert. Infos zum Programm erhalten Sie unter [www.jakobmayer.de](http://www.jakobmayer.de).

### Jakobmayer-Saal

Telefon 0 80 81 / 9 52 49-10  
info@jakobmayer.de  
www.jakobmayer.de





## Heimatismuseum Dorfen



Das Heimatmuseum der Stadt Dorfen wurde anlässlich des 50-jährigen Jubiläums der Stadterhebung Dorfens im Jahr 2004 im ehemaligen Königlich Bayerischen Amtsgerichtsgefängnis am Herzoggraben 10 vom Historischen Kreis Dorfen e.V. eingerichtet und eröffnet.



Heute erwarten Besucher auf drei Etagen Ausstellungen zur Geschichte der Stadt Dorfen und des Umlandes von der Ur- und Frühgeschichte bis zur Gegenwart. Darunter sind u. a. Exponate zur Kirchen- und Wallfahrtsgeschichte, zum Gnadenbild von Maria Dorfen, ein Gedenkraum der Soldaten-, Reservisten – und Veteranenkameradschaft Dorfen 1832 e.V. mit historischen Fahnen, zwei Bauernzimmer, eine Wohnküche aus den 50er Jahren, ein Klassenraum, eine Schneiderwerkstatt sowie Werkstätten für Leder, Holz, Eisen, Foto- und Baderutensilien zu sehen.



**HISTORISCHER  
KREIS  
DORFEN E.V.**

### Heimatismuseum Dorfen

Herzoggraben 10  
84405 Dorfen

### Historischer Kreis Dorfen e.V.

Telefon 0 80 81 / 32 25  
fj.weithas@googlemail.com  
www.historischer-kreis.de

Erinnert wird auch an die ehemalige Lokalbahn Dorfen – Velden. Ferner wird hier berühmter Dorfener Persönlichkeiten wie des Heimatforschers Pfarrer Josef Gammel, der Schriftsteller Josef Martin Bauer und Georg Lohmeier sowie des Musikpädagogen Rudolf Kirmeyer gedacht.

*Für Führungen an den Öffnungstagen (Marktsonntagen) stehen kompetente Ansprechpartner zur Verfügung.*

Unser Bier für's Isental.

# Dahoam in Dorfen!

**KellerBräu**  
Dorfen in Obb.



**Getränke Oase**  
Jahnstraße 2, 84405 Dorfen



**BAULANDERSCHLIESSUNG  
BAUUNTERNEHMEN  
BAUTRÄGER**



**MAIER**  
Profis am Bau!

**VERMIETUNG & VERKAUF  
HAUSVERWALTUNG  
PLANUNGEN**

**Kraham - Dorfen**

**maier-bau-gmbh.de**

**0 80 81 / 95 79-0**

## **GLASEREI Rudolf** Ihr Partner rund ums Glas

Unsere Leistungen

- Balkon- und Terrassenverglasungen
- Glasvordächer
- Neu- und Reparaturverglasungen aller Art
- Glasaustausch mit Wärmeschutz-Isolierglas
- Ganzglas-Duschen
- Glastrennwände und Glastüren
- Küchenrückwände aus Glas
- Kristallspiegel und Glasplatten
- Blei- und Messingverglasungen



Schäfflergasse 2 · 84405 Dorfen  
Tel. 0 80 81 / 45 63 · Fax 87 48 · glaserei.rudolf@t-online.de

**Elektro Heilmeier**  
GmbH



- **Planung** • **Installation**
- **SAT-Anlagen**
- **Beleuchtung** • **Smart Home**

Paul-Huber-Str. 6 • 84405 Dorfen  
Tel. 0 80 81 / 81 39 • Fax 17 51  
info@elektro-heilmeier-gmbh.de  
www.elektro-heilmeier-gmbh.de



**Kronseder**  
Haustechnik

seit 1962

**Kronseder Haustechnik GmbH**  
Herzoggraben 2, 84405 Dorfen  
Telefon 0 80 81 / 93 66-0  
Telefax 0 80 81 / 93 66-20  
info@kronseder-haustechnik.de  
www.kronseder-haustechnik.de

**Kronseder Haustechnik GmbH**  
Siglfinger Straße 79, 85435 Erding  
Telefon 0 81 22 / 97 46-0  
Telefax 0 81 22 / 97 46-30  
info@kronseder-haustechnik.de  
www.kronseder-haustechnik.de



## Bauernmarkt Dorfen



### Bauernmarkt



**Bauernmarkt Dorfen e. V.**  
 Flutkanal 1b  
 84405 Dorfen  
 Kontakt:  
 Telefon 0 80 82 / 3 66  
 nikolaus.blasi@web.de

### *„Aus dem Umland – frisch auf den Tisch. Aus der Region für die Region“*

Seit 26 Jahren ist dieses Gründungsmotto unser Leitsatz und steht für Qualität, Frische und Einzigartigkeit. Der Markt mit seinem Charme ist einer der ältesten und schönsten Bauernmärkte in der ganzen Region und wird gerne als Treffpunkt zum Einkaufen und zum geselligen Ratschen besucht. Der Bauernmarkt wird von rund 30 Mitglieder aus der näheren Umgebung jeden Freitag mit frischen und saisonalen Schmankerl beliefert. In der urigen, gemütlichen Atmosphäre des alten Bundwerkstadl (früher ein Heustadl) aus dem 19. Jahrhundert steht den Kunden ein reichhaltiges Angebot zur Auswahl.

Das reicht von herzhaften Wurstwaren, schlachtfischem Fleisch: Rind, Kalb, Schwein, Geflügel, Lamm und Wild, geräucherten und fangfrischen Fischen, schmackhaftem Käse von Kuh, Schaf und Ziege, Landeiern von glücklichen Hühnern, feldfrischem Gemüse, reiche Auswahl an Obst und Feldfrüchten, feinsten Edelbränden, Marmeladen und Honig, frisch aus dem Ofen duftenden Bauernbrot, Kuchen und Schmalzgebäck, warmen Mittagessen und vielem mehr...

An den Biertischen können gemütliche Stunden mit Kaffee und Kuchen zusammen verbracht werden. Der Bauernmarkt garantiert für regionale Vielfalt und keine anonyme Handelsware. Der Markt ist immer einen Besuch wert! Schaut's vorbei!

### Öffnungszeiten

Bauernmarkt Dorfen jeden Freitag (außer am Feiertag, dann wird er vorverlegt auf Donnerstag) von 11.00 bis 16.00 Uhr.

Das Bauernmarktteam freut sich, euch begrüßen zu können.

### Unser Service für Sie

- Besorgung ausländischer Arzneimittel
- Individuelle Herstellung von Rezepturen
- Online-Bestellmöglichkeit
- Beratung in Homöopathie und Naturheilkunde

**Schenken Sie uns Ihr Vertrauen!**



Marienplatz 8, 84405 Dorfen  
 www.marien-apotheke-dorfen.de  
 info@marien-apotheke-dorfen.de  
 Tel. 0 80 81 / 7 20  
 Fax 0 80 81 / 18 20



## Grüner Markt

Jeden Freitag, außer an Feiertagen, findet unterhalb der Marktkirche unser beliebter „Grüner Markt“ statt. Obst und Gemüse – auch in Bioqualität – einen „Hendl- und Haxnwagen“, türkische Spezialitäten wie Oliven oder Aufstriche findet man hier genauso wie saisonalen Spargel oder Ziegenmilchprodukte.

Toiletten befinden sich im Jakobmayer-Gebäude oder bei allen teilnehmenden Gaststätten mit der „Netten Toilette“.



Marktbeginn: Sommer 8 Uhr Winter 8 Uhr	Marktende: Sommer 18 Uhr Winter 17 Uhr
--	--

## Warenmärkte

Die Dorfer Warenmärkte können auf eine lange Tradition zurückblicken. Der erste Bericht über Märkte datiert aus dem Jahr 1331 und listet sechs Jahrmärkte. Zu diesen sechs Märkten kamen im Laufe der Jahre noch weitere hinzu. Heute finden in der Stadt Dorfen 10 Märkte statt, daraus vier verkaufsoffene Märkte und sechs Warenmärkte.

Im Angebot sind Gewürze, Tees, Backwaren, Socken, Textilien für Groß und Klein, Haushalts- und Kurzwaren, verschiedene Speisen, Süßwaren und vieles mehr. Die öffentlichen Toiletten befinden sich im Jakobmayer-Gebäude.

Lichtmessmarkt · Mittefastenmarkt\* · Weißer Sonntag  
Grasmarkt\* · Veitsmarkt · Jakobimarkt · Erntemarkt · Gallimarkt\*  
Martinimarkt\* · Weihnachtsmarkt

<b>Marktbeginn:</b> Sommer 8 Uhr Winter 8 Uhr	<b>Marktende:</b> Sommer 18 Uhr Winter 17 Uhr
---	---

\* Verkaufsoffene Märkte

Alle Informationen zu den Märkten finden Sie unter [www.dorfen.de](http://www.dorfen.de)





## Fasching in Dorfen – Karnevalsgesellschaft 1899 Dorfen e.V.

Die Karnevalsgesellschaft 1899 Dorfen e.V. ist ein gemeinnütziger Verein, der sich die Verbreitung und Pflege des Faschingsbrauchtums zum Ziel gesetzt hat. In unserem Verein bieten sich zahlreiche Möglichkeiten in netter Gesellschaft einen Teil seiner Freizeit zu verbringen.

Es gibt eine Jugendshowtanzgruppe, außerdem eine Bambinigarde für die ganz Kleinen sowie eine Prinzengarde und die Showtanzgruppe „Jumping Jacks“, in denen Kinder, Jugendliche, sowie junge Erwachsene Spaß an Gemeinschaft und Freude an Bewegung und am Tanzen finden.

Außerdem stellt die KG Dorfen jedes Jahr das Dorfener Prinzenpaar sowie ein Erbprinzenpaar mit Hofstaat und führt zahlreiche Veranstaltungen durch, bei denen Spaß und Engagement gefragt sind. Für die weniger tanzbegeisterten Herren hat sich der Dorfner Elferrat gebildet, der stets mit Rat und Tat einspringt, der aber auch andere Aktivitäten wie Stammtische und Ausflüge durchführt. Die fleißigen weiblichen Hände der KG sind die SchneKGen, die auf allen Veranstaltungen ehrenamtlich tätig sind. Außerhalb des Faschings organisieren und fördern sie das Vereinsleben.

Haben Sie Lust mitzumachen? Egal ob Sie gerne auf der Bühne stehen, sich in der Jugendarbeit engagieren oder lieber im Hintergrund mitarbeiten. Oder haben Sie evtl. Lust, selber einmal als Prinzenpaar in der 5. Jahreszeit über die Stadt Dorfen zu regieren?

Für mehr Informationen und Bilder der einzelnen Gruppen schauen Sie doch einfach auf unsere Homepage unter [www.kg-dorfen.de](http://www.kg-dorfen.de).



Karnevalsgesellschaft  
1899 Dorfen e.V.

Karnevalsgesellschaft 1899  
Dorfen e.V.

[praesi@kg-dorfen.de](mailto:praesi@kg-dorfen.de)  
[www.kg-dorfen.de](http://www.kg-dorfen.de)  
[www.facebook.com/KGDorfen](https://www.facebook.com/KGDorfen)  
[Instagram.com/  
jumping\\_jacks\\_dorfen](https://www.instagram.com/jumping_jacks_dorfen)



## Burschenball Schwindkirchen – Burschenverein Schwindkirchen

Da wir ja aus keiner Burschenschaft aus anno dazumal entstanden san (Gründung 1978), ist bei uns alles a bissl anders. Wobei wir uns ganz sicher sind, dass des ned schlechter is. Bei uns bleim z. B. die Mitglieder a nach Ihrer Heirat im Verein und bereichern mit eanana Erfahrung und Verbundenheit unser Vereinsleben. Sowoi beim Arbadn bei unsane Veranstaltungen, als auch beim Burschenausflug hoidn jung und oid zam und jeder kon no wos vom andern lerna. Mittlerweile haben wir über 130 Mitglieder und freuen uns über weitere Aufnahmen. Unsere Burschengarde ist über die Landkreisgrenzen bekannt.

Eines der Highlights ist unsa alljährliche Burschenball beim Neuwirt z' Schwindkirchen. Hier feiern wir mit sau vui Gästen aus nah und fern. Außerdem danzt unsa Garde. Aktuelle Infos findets unter [www.burschen.bayern](http://www.burschen.bayern)



**Burschenverein  
Schwindkirchen e.V.**  
Brunn 1  
84419 Obertaufkirchen  
Telefon 01 70 / 9 20 00 53  
[burschenswk@gmail.com](mailto:burschenswk@gmail.com)  
[www.burschen.bayern](http://www.burschen.bayern)



## Burschenball Wasentegernbach – Legendäres für Jedermann



Seit Mitte der 80er Jahre wurde in Wasentegernbach Burschenball zur Faschingszeit gefeiert. Erst im Saal des Bahnhofsrestaurant Pitzer, danach im Trachtenheim Wasentegernbach und schlussendlich in einer neuen unabhängigen Lokation im Ortskern. Auch wenn sich in den vergangenen Jahren die Örtlichkeiten verändert haben, so blieb eines immer konstant – die gute Stimmung, Freude und Geselligkeit für alle Altersgruppen. Seit jeher werden die Gäste des legendären Balls mit verschiedensten Angeboten versorgt.

Es gibt einen Bereich zum Tanzen, einen Barbereich und auch für eine kleine Verschnaufpause im internen Biergarten ist immer Zeit. Für Kulturelles sorgen stets die drei heimischen Garden, angeführt durch die Burschengarde Schwindkirchen, die die Party für Jung und Alt kräftig in Schwung bringt. Als besonderes "Zuckerl" gilt bei den Feiernden, der kostenlose Heimfahrservice, der die unumgängliche Frage des Nach-Hause-Kommens nichtig macht. Man darf sagen, dass beim Burschenball Wasentegernbach für jeden das Richtige dabei ist und die ein oder andere legendäre Party-Nacht bestimmt noch kommen wird.

Der Burschenverein ist auch in der Ortsgemeinschaft stark involviert und hilft/feiert bei anstehenden Arbeiten und Festen, wie Maibaum-Aufstellen oder Christbaumversteigerungen, immer wieder gerne mit.

Auf euer Kommen zum nächsten Burschenball freut sich euer Burschenverein Wasentegernbach



**Burschenverein  
Wasentegernbach**  
Sie finden uns unter  
[www.facebook.com/  
bwasentegernbach](https://www.facebook.com/bwasentegernbach)



## „Freizeitclub Eibach“ – das ganze Jahr aktiv...

Die Aushängeschilder des Eibacher Freizeitclub sind in der närrischen Zeit der Rosenmontagsball und das im November stattfindende Theaterspektakel.

### Rosenmontagsball:

Seit über 25 Jahren findet immer am Rosenmontag in Eibach eine große Faschingsveranstaltung beim Wirt statt. Besonderes Highlight an diesem Tag ist immer die eigens für diesen Ball einstudierte Faschingsgarde, jeder ab 16 Jahren kann sich hier aktiv einbringen. Auf zwei Ebenen – Live-Musik mit Tanz und Disco – ist für jeden Gast was dabei.

Umrahmt wird unser Programm von den Show-Tanzgruppen des TSV Grüntegernbach. Um dem Besucherandrang Herr zu werden, wird an drei verschiedenen Bars für das flüssige Wohl der Gäste gesorgt. Ein weiterer Höhepunkt ist auch das jährlich stattfindende Bierpong-Turnier.

### Theater:

Alljährlich im November wird der Wirts-Saal zur Theaterbühne. Die heimische Laienschauspielertruppe sorgt dafür, dass die Besucher bei unseren aufgeführten Lustspielen vergnügte Stunden verbringen, den Alltag vergessen und sich köstlich amüsieren können. Jedes Jahr gelingt es unserer Theatergruppe aufs Neue, aus dem reichhaltigen Repertoire ein lustiges und unterhaltsames Stück für unsere Gäste auszuwählen und zur Aufführung zu bringen. Hungrig oder durstig wird keiner nach Hause zu gehen, für Verpflegung in den Pausen ist gesorgt.

*Wer sich hier aktiv beteiligen möchte – vor, hinter oder auch auf der Bühne – kann sich gerne beim Freizeitclub melden.*



### Freizeitclub Eibach

Eibach 39  
84405 Dorfen  
Telefon 0 80 81 / 18 81  
webmaster@freizeitclub-  
eibach.de  
www.facebook.com/  
freizeitclub.eibach



Einrichten kann so einfach  
sein – mit uns vor Ort.

[www.thalmeier.com](http://www.thalmeier.com)

Das Beste,  
so nah!

Überzeugen Sie sich selbst  
und besuchen Sie ganz  
entspannt unsere  
Ausstellungsräume!

**Einrichtungshaus / Raumplanung & Gestaltung /  
Schreinerei-Werkstätte**

**Dorfen** Marienplatz 1 . Mo–Fr 09:00–18:00 Uhr  
Sa 09:30–13:00 Uhr . 08081 / 9367-0

**Erding** Haager Str. 10 . 08081 / 9367-29



## Volkfest



Volkfestplatz



O'zapft is

### Stadt Dorfen

Volkfest  
Rathausplatz 2  
84405 Dorfen  
Telefon 0 80 81 / 4 11-1 47  
ordnungsamt@dorfen.de

Referat: Volkfest

### Im August heißt es in Dorfen „O'zapft is“.

10 Tage wird auf dem Volkfest auf dem Festplatz am ESC-Gelände jede Menge geboten. Von angesagten Bands, über Kindernachmittag, Feuerwerk bis hin zur Wahl zum Bierkönig und Wiesenmadl ist alles dabei. Außerdem gibt es eine große Auswahl an modernen Fahrgeschäften und kulinarischen Köstlichkeiten.

Wie alles, so hat auch das Dorfener Volkfest im Laufe der Jahre sein Gesicht verändert. In den fünfziger Jahren fand das Volkfest alle zwei Jahre im August an der Wiese hinter der damals an der Jahnstraße gelegenen Turnhalle statt. „Toboggan“, Kinderkarussell, Schaukel, „Hurrican“ und eine Bärenschau waren neben Schieß- und Losbuden die Attraktionen des Dorfener Volkfestes.

Seit 1962 findet das Volkfest auf dem Festplatz beim Schwimmbad bzw. am ESC-Gelände statt. Durch immer wechselnde Fahrgeschäfte und zusätzliche Attraktionen wird es auf dem Dorfener Volkfest nie langweilig. Der Schützenumzug am letzten Volkfestsonntag ist seit jeher der Höhepunkt.

Alle zwei Jahre findet am ersten Sonntag nach dem Anstich das beliebte Pferderennen auf der Lanzinger-Wiese am Mühlanger statt. Hier werden Trabrennen der C-Klasse sowie Rennen für Pferde aus dem Umland durchgeführt.

### Trachtenumzug



Alle Bilder: ©Judith\_Gilbert

## „Autofrühling im Herbst“ bei Dorfener Autoschau



Ein Highlight im vielseitigen Veranstaltungskalender der Stadt ist seit nunmehr acht Jahren die Dorfener Autoschau, die alljährlich im September in den Focus der Automobilfreunde aus nah und fern rückt. Schon 1980 und 1981 veranstaltete der Kulturelle Arbeitskreis zusammen mit den Kfz-Händlern aus dem Stadt- und Gemeindegebiet die ersten Auto-präsentationen am Unteren Markt. Ab 1983 wurde die Ausstellung erstmals in die neu überdachte ESC-Eis- und Mehrzweckhalle (Dr. Rudolf-Halle) und dem dortigen großzügigen Freigelände verlegt.

Bis 1999 wurde dort alljährlich die DAA, eingebunden mit der ESC-Halle, veranstaltet, ehe sich für das zweitägige aufwendige Event keine Organisatoren mehr fanden. Für eine Renaissance der jetzigen Open-Air-Schau sorgte dann der ESC Dorfen unter Leitung des damaligen ESC-Eishockeychef Josef Jung, welcher der Ausstellung bei verbessertem Rahmenprogramm und vor allem der Öffnung für auswärtige Autohändler und Firmen ab 2012 neue publikumswirksame Impulse verlieh.

Nach zunächst einem erfolgreichen eintägigen Probelauf festigte sich bei mehreren Autohändlern und Ausstellern im Einzugsgebiet die Bereitschaft die DAA forthin jeweils an einem Wochenende im September abzuhalten. Aber auch dort wurde der Platz allmählich zu eng für eine großzügige Präsentation der Fahrzeuge und das erweiterte Ausstellungsangebot.

Als sich dann 2019 das Freigelände bei der ehemaligen Ziegelei Meindl anbot, wechselte der ESC-Berater und Stadtrat Jung den Standort. Auf dem großflächigen, zusammenhängenden Gelände konnten sich rund 50 Aussteller mit Fahrzeugen aller Größenordnungen, öffentliche Institutionen und Dienstleistungsfirmen weit besser präsentieren.

Zusammen mit gemütlichen Einkehrstationen und einem bunten Rahmenprogramm für Groß und Klein wurde die 8. DAA mit über 10.000 Besuchern bei herrlichen Spätsommerwetter zu einem „Volltreffer“ und einem Familien-Event sowie für die Aussteller als auch für den veranstaltenden ESC zu einem win-win Ereignis.

*Text/Fotos: Gg. Brennauer*



**Dorfener Autoschau – DAA**  
Kirchtorplatz 4  
84405 Dorfen  
Telefon 0 80 81 / 93 55 94  
josef.jung@vm-dorfen.de





## Christkindlmarkt Dorfen



### Kultureller Arbeitskreis Dorfen e. V.

Telefon 0 80 82 / 17 39  
anton@kremser.bayern  
www.kultur-arbeitskreis-dorfen.de

Der Kulturelle Arbeitskreis bereichert seit 1978 das kulturelle Leben der Stadt Dorfen. Im Jahreslauf veranstaltet und organisiert der Arbeitskreis verschiedene Veranstaltungen. So kommt die Bevölkerung am ersten Julisamstag am Unteren Marktplatz zum beliebten Marktplatzfest zusammen. Der Kulturelle Arbeitskreis und verschiedene Wirte organisieren für einen Abend das Zustandekommen des größten Biergarten Dorfens. Am Freitag nach dem Dorfener Volksfest verwandelt sich der Untere Markt in eine Opernbühne. Der Arbeitskreis ist Veranstalter des Belcanto-Abends, an dem Dr. Franz Erl dem aufmerksamen Publikum stimmungsvolle Opernarien präsentiert.

Am Kirchweihwochenende lädt der Kulturelle Arbeitskreis zur Kirta-Ausstellung und zum Haferlmarkt ein. Höhepunkt im Jahr ist für den Kulturellen Arbeitskreis die Durchführung des Christkindlmarktes. An den Wochenenden des 2. und 3. Advents wird der beliebte Markt veranstaltet. Reizvoll ist das Ambiente der Holzbuden mit den Dorfener Fassaden, das aussieht wie eine „Stadt in der Stadt“. Die stimmungsvollen Beleuchtungen, die große Holzkrippe und die offene Feuerstelle locken jedes Jahr viele Besucher an.

Neben den traditionellen Veranstaltungen wurden in über 40 Jahren zahlreiche Sonderveranstaltungen durchgeführt. Wenn Sie mehr über uns wissen wollen oder auch Lust haben bei den verschiedenen Veranstaltungen mitzuwirken, besuchen Sie uns doch auf unserer Internetseite.

## Christkindlmarkt Algasing



BARMHERZIGE BRÜDER  
Algasing



### Barmherzige Brüder gem. Behindertenhilfe GmbH

Algasing 1  
84405 Dorfen  
Telefon 0 80 81 / 93 40  
info@barmherzige-algasing.de  
www.barmherzige-algasing.de

An jedem ersten Advent öffnet die Barmherzige Brüder Behindertenhilfe Algasing, die vorwiegend Menschen mit geistiger Behinderung beheimatet, die Pforten und lädt zum Christkindlmarkt ein. Am Samstag findet die feierliche Eröffnung des Marktes durch Frater Bernhard Binder, Prior in Algasing und den Kindern des Eibacher Kindergartens statt. Der Christkindlmarkt ist beliebt bei Jung und Alt. An allen Tagen findet ein offenes Adventssingen in der beheizten Klosterkirche statt. Auch der Nikolaus kommt zu Besuch und verkündet seine frohe Botschaft. Es ist nicht nur für die Kinder ein schönes Erlebnis. Am Sonntag wird der Markt mit dem großen Festgottesdienst eröffnet, natürlich unter musikalischer Unterstützung.

Rund herum finden Sie tolle Aktivitäten, wie ein Märchen-Puppentheater, Verkaufsbuden mit Weihnachtsleckereien (z.B. Würstel, Lebkuchen, Glühwein und Apfelkücherl), die beliebte Krippenausstellung im alten Refektorium sowie eine lebende Krippe, unter Mitwirkung der Algasinger Bewohner. Für die kleinen Besucher wird Plätzchenbacken, Basteln und Karussellfahren angeboten. Auch in der alten Kunst des Webens kann man sich versuchen. Sie wird in Algasing noch praktiziert. Natürlich kann man im Werkstattladen und an den Verkaufständen Produkte der Beschäftigten der Werkstatt und Förderstätte finden und sich gleichzeitig bei Glühwein stärken. Die Bewohner und Mitarbeiter von Algasing freuen sich auf Ihren Besuch!

ROBERT  DECKER  
Immobilien Bauträger

Am Stadtpark 6 • 84405 Dorfen  
Tel.: 0 80 81 / 93 90 0 • [www.rdecker.de](http://www.rdecker.de)



**Heimkommen  
& Wohlfühlen!**

**Die Firmengruppe Robert Decker  
ist Ihr starkes Team für:**

- ✓ Generalunternehmungen
- ✓ Immobilienvermietung
- ✓ Immobilienverkauf
- ✓ Bauträgerobjekte



  
**eichinger**

Zimmerei · Holzbau  
Bedachungen · Fassaden

Kalling 3a · 84405 Dorfen  
Tel. 0 80 84 - 76 77  
[www.eichinger-zimmerei.de](http://www.eichinger-zimmerei.de)



- Dachstühle aller Art • Holzhausbau • Dachsanierung • Bedachungen • Fassaden
- Carport - Pergolen • Dachfenster • Innenausbau • Balkone – Vordächer

**Gebäudereinigung**

**Besnik Peci**

*Glas- und Fassadenreinigung  
vom Profi!*

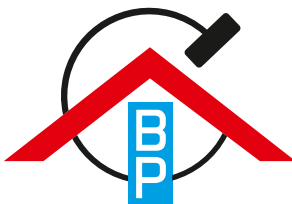

Friedrich-Schiller-Weg 1  
D-84405 Dorfen  
Telefon 08081 - 9570237  
Fax 08081 - 9570238  
Mobil 0175 - 2026839  
[office@bp-reinigung.de](mailto:office@bp-reinigung.de)

**Unsere Leistungen:**

- Glasreinigung
- Fassadenreinigung
- Photovoltaik Reinigung
- Baureinigung
- Unterhaltsreinigung
- Hausmeisterservice
- Objektpflege



## Im Einklang mit der Umwelt

In Dorfen gibt es viele private Gruppen und Vereine, die sich für die Natur und den Umweltschutz einsetzen. Ebenso beschäftigen sich der Fachbereich Umweltamt, die Referate Hochwasser, Landwirtschaft und Energie, Umweltschutz sowie der Natur- und Klimaschutz mit den Themen Umwelt und Umweltschutz. Diese sind sehr vielfältig und reichen von der umweltfreundlichen Beschaffung, Energiemanagement über Ausgleichsmaßnahmen für die Bauleitplanung, Führung eines Ökokontos bis hin zum Arten- und Biotopschutzprogramm.



Naturdenkmal Birkenallee



Naherholung

### Stadt Dorfen

Umweltamt  
Rathausplatz 2  
84405 Dorfen  
Telefon 0 80 81 / 4 11-1 56  
rathaus@dorfen.de  
www.dorfen.de

Referate:  
Hochwasser, Landwirtschaft und  
Energie, Umweltschutz

*Hier ein Auszug der Themen,  
um den Umweltschutz zu leben:*

## Naturschutz und Naherholung

### Naherholungsgebiete und Grünflächenpflege

Das Gemeindegebiet liegt im tertiären Hügelland und im südlichen Teil im Endmoränengebiet.

Von West nach Ost erstreckt sich der Talraum der Isen. Dieser ist dem Schutzcharakter des Landschaftsschutzgebiets unterstellt. Die Gewässerbereiche der Isen, der Goldach und des Geislbaches sind FFH-Gebiete.

Bei der Pflege der gemeindlichen Flächen wird darauf geachtet, dass der Mahdzeitpunkt dem Naturschutz Rechnung trägt. In der Regel wird nicht vor dem 15. Juni gemäht, damit die Pflanzen Zeit haben selbständig auszusamen und die Wiesenbrüter ihre Jungen aufziehen können.

*Es wird darauf geachtet, dass das Mähgut abgefahren wird, um eine Ausmagerung des Bodens zu bewirken. So finden Sie z. B. im Osten und Westen der Stadt im Frühjahr und Sommer prächtig blühende Wiesen.*

In sämtlichen Ortsteilen der Gemeinde sowie des Stadtgebietes gibt es Spiel- und Bolzplätze, die dazu einladen, die Freizeit hier zur verbringen.

Im Stadtgebiet sei noch der **Stadtpark** mit seinen vielfältigen, besonderen Baumarten genannt sowie der **Isenauenpark Ost**, in dem durch ein Projekt des Gymnasiums Dorfen verschiedene Tier- und Pflanzenlebensräume an entsprechenden Standorten mittels Lehrtafeln vorgestellt werden.

### Natur-Vielfalt-Isental

Das landkreisübergreifende Projekt, das federführend von der Wildland-Stiftung Bayern betreut wird, befasst sich mit der Sicherung und Erhöhung der Biodiversität im Projektgebiet. Dieses Gebiet erstreckt sich im Talraum der Isen von der Gemeinde Lengdorf im Westen bis weit nach Osten in den Landkreis Mühldorf. Für dieses Projekt haben sich die Stadt Dorfen, Gemeinden Lengdorf, Schwindegg, Obertaufkirchen und Rattenkirchen sowie die Wildland-Stiftung Bayern zusammengeschlossen.

*Ziel des Projektes: In den letzten Jahrzehnten ist im Projektgebiet eine deutliche Verschlechterung für Moore, naturnahe Gewässer- und Auelebensräume sowie seltene und gefährdete Arten eingetreten. Daraus ergibt sich ein dringender Handlungsbedarf zur Sicherung und Optimierung naturnaher Flächen, Vernetzung der verbliebenen Lebensräume und die Durchführung gezielter Artenhilfsmaßnahmen. Eine Geschäftsstelle der Wildland-Stiftung befindet sich Dorfen.*

### Naturdenkmal

Naturdenkmale sind in der Gemeinde im Süden der Stadt die Birkenallee sowie Großbäume in Zeilhofen im Süden der Kirche, in Oberdorfen sowie in Jakobrettenbach zu finden.



## **Pestizidfreie Gemeinde**

### ***Unkraut- und Schädlingsbekämpfungsmittel auf städtischen Flächen***

Der Erhalt der Artenvielfalt ist uns ein besonderes Anliegen, deshalb verwendet der Bauhof der Stadt Dorfen in seinem gesamten Arbeitsbereich keine Herbizide zur Unkrautbekämpfung.

Falls eine Unkrautbekämpfung nötig ist, werden, neben dem manuellen Entfernen, thermische Methoden eingesetzt. Das bedeutet, dass die zu entfernenden Pflanzen mit Wasserdampf erhitzt werden.

Im Falle des Schädlingsbefalls wird bei drohendem größerem Schaden eine biologische Schädlingsbekämpfung durchgeführt. Das geschieht vor allem durch den Einsatz von Nützlingen z. B. Nematoden zur Bekämpfung von Dickmaulrüssler Larven und Lockstofffallen zum Einfangen von Kastanienminimiermotten.

## **Obsternte – Naschgarten**

Damit Bürgerinnen und Bürger Obst, das vor Ort wächst, konsumieren können, werden Grundstücke der Stadt Dorfen zur Obsternte zur Verfügung gestellt.

*Bitte informieren Sie sich auf der Homepage der Stadt Dorfen unter Leben in Dorfen / Umweltamt / Obsternte – Naschgarten um welche Grundstücke es sich dabei handelt!*

Hier kann sich jedermann jederzeit bedienen.

Für Unfälle wird keine Haftung übernommen.

## **Pflanzliche und tierische Einwanderer**

Neophyten sind Pflanzen, die bewusst oder unbewusst von Menschen in Gebiete eingeführt wurden, in denen sie von Natur aus nicht vorkamen. Ebenso verhält es sich mit den Neozoen (eingewanderte Tierarten).

Problematisch ist oftmals, dass sie andere Arten verdrängen, schützenswerte Lebensräume gefährden oder z. B. als Unkräuter wirtschaftliche Schäden oder schwerwiegende gesundheitliche Beeinträchtigungen hervorrufen können! Hier sind insbesondere die Ambrosia und der Riesen-Bärenklau genannt.

Bitte wenden Sie sich im Verdachtsfall an das Umweltamt der Stadt Dorfen.

## **Bienen und andere Insekten**

### ***Dorfen blüht für Bienen – Mehr Lebensraum für Insekten!***

Dorfen blüht für Bienen ist eine gemeinsame Aktion des Bienenzuchtvereins, des Eigenheimer Vereins, des Förderkreises und der Stadt Dorfen um mehr Blühflächen zu schaffen.

Jede/r kann hier mitwirken. Es kann auf ein Grundstück oder lediglich in einen Balkonkasten Samen von Blühpflanzen ausgesät werden. Für jede Flächengröße gibt es eine insektenfreundliche Bepflanzung. Auch Stauden und Sträucher eignen sich sehr gut.

## **Bienenfreundliche Gemeinde**

2019 hat die Stadt Dorfen eine Anerkennungsurkunde des Bezirks Oberbayern als Bienenfreundliche Gemeinde erhalten.



*Kids-Aktion „Naschen erlaubt“*

*Bienen-Blühwiese*





Hochwasserbecken

## Hochwasserschutz

Anfang der 2000er Jahre wurden in Zusammenarbeit mit dem Wasserwirtschaftsamt München am Lauf der Isen im Westen und Osten von Dorfen große Retentionsflächen geschaffen. Sie dienen nicht nur der Hochwasserprävention, sondern auch als Naherholungsgebiete, ebenso wie das beliebte Auffangbecken nahe der Birkenallee mit seinem Skulpturenpfad und Spiel – und Freizeitmöglichkeiten.

Die Hochwasserschutzfibel ist ein informativer Ratgeber für alle Bürgerinnen und Bürger. Sie kann im Foyer des Rathauses als gedruckte Version abgeholt werden. Weitere Infos gibt es unter [www.dorfen.de](http://www.dorfen.de).

## Energie

### Klimaoffensive

#### *Klima schützen – mit vereinten Kräften*

Der voranschreitende Klimawandel verlangt das schnelle und engagierte Gegensteuern aller gesellschaftlichen Akteure. Auch auf kommunaler Ebene bestehen vielfältige Handlungsmöglichkeiten, um die klimaschädlichen Emissionen zu verringern.

Informieren Sie sich über das städtische Förderprogramm zur Energieeinsparung mit den Themen

- Kostenlose Energieberatung durch einen qualifizierten Energieberater
- Investitionszuschuss für energetische Sanierung
- Stromsparberatung

*Vielfältiges Infomaterial zum Thema Energie, Heizung usw. liegt abholbereit im Foyer des Rathauses.*

### Elektromobilität

#### *Der Klimawandel ist eine zentrale Herausforderung unserer Zeit*

- CO<sub>2</sub>, Kohlenstoffdioxid, ist ein Treibhausgas das natürlicher Bestandteil der Luft ist. Die Verbrennung fossiler Energieträger (z. B. Benzin, Diesel) führt zu einem CO<sub>2</sub>-Anstieg und damit zur Verstärkung des Treibhauseffektes und ist dadurch mit die Ursache für den globalen Klimawandel – mit seinen negativen Folgen.
- Ziel ist die Verringerung der Schadstoffemissionen. Für die Gesundheit der Bürger ist eine Reduzierung des Schadstoffausstoßes von Bedeutung. Im Bereich der Stadt Dorfen sind einige Ladesäulen aufgestellt. Diese finden Sie unter [www.bayern-innovativ.de/seite/ladeatlas](http://www.bayern-innovativ.de/seite/ladeatlas).

#### *Parkgebühren für Fahrzeuge mit E-Zulassung*

Mit Beschluss des Umwelt-, Natur- und Klimaausschusses wurde die Parkgebührenpflicht auf öffentlichen Stellplätzen für Fahrzeuge mit E-Zulassung bis zur jeweiligen Höchstparkdauer aufgehoben.

### **Autos mit E-Kennzeichen parken gebührenfrei:**

- auf öffentlichen Stellplätzen
- bei Nutzung einer Parkscheibe
- bis zur Höchstparkdauer von 3 Std. u. 20 Min.



## Weitere Themen

### Fahrradfreundliche Kommune

Die Stadt möchte die Fahrradfreundlichkeit erhöhen. Deshalb hat sie sich um die Aufnahme in die Arbeitsgemeinschaft fahrradfreundlicher Kommunen (AGFK) beworben. Es ist ein laufender Prozess, die Belange des Radverkehrs zu fördern, der stetig vorangetrieben wird.

### Agenda 21

Zum Thema „Nachhaltiger Konsum“ hat die Agenda 21 Gruppe Dorfen zwei Aktionsfelder eingeführt: die „Kleidertauschparty“, bei der gut erhaltene Kleidung gebracht und geholt werden kann und so die Nutzungsdauer der Stücke verlängert wird und das „Repair-Café“. Hier werden defekte Gegenstände gemeinsam, mit Hilfe ehrenamtlicher Experten und in angenehmer Atmosphäre, repariert.

In Sachen Energiewende hat die Dorfener Agenda 21 Pionierarbeit geleistet und die ersten Bürgersolkraftwerke realisiert. Das Dorfener Stadt-Auto wurde von der Agenda 21 initiiert und ein Test-Parcours für Pedelecs nach Dorfen eingeladen. Auch die Gestaltung des Regenrückhaltebeckens mit seinen Kinderspielbereichen und dem Skulpturenweg geht auf ein Konzept der Gruppe zurück. Die Agenda 21 ist ein ständiger Prozess, der vom Engagement der Dorfener Bürgerinnen und Bürger lebt.

### Rama Dama – Aktion saubere Landschaft

Im Frühjahr beteiligten sich freiwillige Helfer/innen nach einem Aufruf im Bürgerinfo-Blatt an der Säuberung unserer Landschaft. Unsere Heimat ist nicht nur viel schöner, wenn kein Müll herumliegt. Auch die Tiere profitieren davon, da sie sich oftmals darin verfangen und zu Grunde gehen.

Wenn Sie sich als Gruppe an der Aktion beteiligen möchten, melden Sie sich bitte beim Umweltamt der Stadt Dorfen.

### Babybäume

Die Stadt Dorfen stiftet den Eltern, die im Stadtgebiet wohnen, bei der Geburt eines Kindes einen einheimischen Obst- oder Laubbaum im Wert von ca. 25 €. Der Abschnitt, mit dem der Babybaum beantragt werden kann, wird jährlich in der Juli- oder Augustausgabe des Mitteilungsblatts bekannt gegeben.

### Leben mit dem Hund

Um das Miteinander zwischen Hundehaltern und Nichthundehaltern harmonisch zu gestalten, wurde ein Infolyer „Mit dem Hund unterwegs in Dorfen“ erstellt. Er enthält interessante Informationen, die das gegenseitige Verständnis mehren sollen. Kernstück ist eine Karte, in der die Standorte der Hundetütenspender zur Entsorgung der Hinterlassenschaften der Hunde dargestellt sind.

*Diesen kostenlosen Flyer erhalten Sie im Foyer des Rathauses.*



Rama Dama – Aktion saubere Landschaft



Babybäume



## Schreinerei Wandinger Konrad

Meisterbetrieb

Weckerling 1a  
84405 Dorfen  
Tel. 08081/959241  
Fax 08081/959242  
Mobil 0160 / 6101932  
konrad-wandinger@t-online.de



# hobmaier

Landschaftspflege - Hausmeisterei

Hausmeisterei • Mulchen • Mäharbeiten  
Sportplatzrenovation • Winterdienst

Oberdorfen 50 Mobil: 0160 / 96 80 70 20  
84405 Dorfen sepp-hobmaier@t-online.de

## SCHMID BAUUNTERNEHMUNG



Neubau - Umbau - Rohbau - Ausbau  
schlüsselfertiges Bauen - Planung - Ausführung



Zöpfstraße 5 84405 Dorfen 08081 2422  
post@schmid-dorfen.de

[www.schmid-dorfen.de](http://www.schmid-dorfen.de)



[www.knx-eib.de](http://www.knx-eib.de)

# ELEKTRO Steinweber

Systemtechnik Steinweber • Josef-Martin-Bauer-Str. 49  
84405 Dorfen • Telefon 08081/3805 • Mail: info@knx-eib.de



SMART HOME



## Fußbodenbau GmbH Korbilian Moser

Meisterbetrieb

• Fließ- u. Zementestriche • Parkett u. Bodenbeläge

Obergebensbach 4 • 84405 Dorfen • Telefon 0 80 84 / 25 84 11

# Konrad **WENDL** Erd- & Abbrucharbeiten



**Tel.: 0 80 81 / 9 57 74 20 Mobil: 0178 / 4 79 27 56**

[www.wendl-konrad.de](http://www.wendl-konrad.de)

## Kaufkraft am Ort erhalten:

Liebe Dorferinnen und Dorfer,  
bitte denken Sie bei Ihren Einkäufen und Aufträgen an  
das vielfältige Angebot der hier werbenden Betriebe und  
Gewerbetreibenden.

Zeigen Sie Treue und Solidarität, damit auch in Zukunft  
auf das vielfältige Angebot in der Stadt zurückgegriffen  
werden kann.

Die Nähe zum Betrieb und der persönliche Kontakt sichert  
termingerechte Ausführung, Qualität und Service.  
Sie bilden aus und schaffen Arbeitsplätze vor Ort.

**IHRE Kaufentscheidung hat Gewicht und  
direkten Einfluss.**

*Ihr REBA-Verlag, Freising*



**Inh. Leonhard Kaiser**  
Esterndorf 26  
84405 Dorfen  
Tel.: 08081-93 88 07  
Mob.: 0179-29 55 56 5  
[www.kaiser-baut.de](http://www.kaiser-baut.de)



- Rohbau • Innenputz und Außenputz
- Sanierung • Umbau • WDVS • Sichtmauerwerk
- Sachverständiger für Bewertung von Schäden  
an Gebäuden für das Mauerhandwerk



## Ihr starker Partner für Heizung, Sanitär, Solartechnik und Innenausbau

Sie denken über eine neue Gasheizung oder die Modernisierung und Wartung Ihrer bestehenden  
Heizungsanlage nach? Sie möchten mit moderner Brennwerttechnik Heizkosten sparen? Oder spielen  
Sie mit dem Gedanken, auf erneuerbare Energien umzusteigen? Auch wenn Sie eine Solaranlage oder  
eine Wärmepumpe installieren lassen wollen, machen wir Ihnen gerne ein unverbindliches Angebot.

Wir sind die erfahrenen Spezialisten rund um Heizung, Sanitär, Solartechnik und Innenausbau, für  
Neubau und Sanierung. Kontaktieren Sie uns für eine unverbindliche Anfrage oder für zusätzliche  
Informationen.



HSP Dorfen GmbH  
Bahnhofstraße 19  
84405 Dorfen  
Telefon 0 80 81/952 957-0  
Telefax 0 80 81/952 957-5  
[info@hsp-dorfen.de](mailto:info@hsp-dorfen.de)  
[www.hsp-dorfen.de](http://www.hsp-dorfen.de)



## Stadt Dorfen – Ihr Partner für Gewerbe, Handel und Dienstleister

Die gewerbliche Wirtschaft der Stadt Dorfen ist geprägt von einer Vielzahl von Betrieben und Geschäften unterschiedlichster Art. Neben namhaften Industriebetrieben und zahlreichen mittelständischen Handwerksbetrieben liegt ein weiterer Schwerpunkt im Bereich des Handels.



*Gewerbegebiet an der A94*

In der Innenstadt bieten Einzelhändler ein vielfältiges Sortiment an Waren und Gütern. Abgerundet wird das Angebot durch verschiedenste Dienstleistungen. Gerade die am Ort vorhandene Mischung der Betriebe und der Anbieter, die Qualität der Waren und des Services, haben den Ruf Dorfens als Einkaufsstadt begründet. Eine abwechslungsreiche Gastronomie und zahlreiche Straßencafés laden zum Verweilen ein. Aufgrund dieser Gegebenheiten ist die Stadt ein attraktiver Einzelhandelsstandort mit einem weitreichenden Einzugsbereich bis in die angrenzenden Landkreise Mühldorf am Inn und Landshut.

Die zentrumsnah an der B 15 gelegenen und fußläufig bequem erreichbaren Fachmärkte und Discounter im Einkaufszentrum „Galgenwiese“ bieten ein breites Angebot an Waren und Gütern des täglichen Bedarfs. Im Zuge der Eröffnung der A94 im Oktober 2019 sind im Zufahrtbereich neue Gewerbegebiete entstanden, diese sollen in den kommenden Jahren stetig erweitert werden.

### Stadt Dorfen

Öffentlichkeitsarbeit und  
Wirtschaftsförderung  
Rathausplatz 2  
84405 Dorfen  
Telefon 0 80 81 / 4 11-1 66  
stadtmarketing@dorfen.de  
www.dorfen.de

Referat: Gewerbe

### Dorfener Gewerbegebiete:

- Gewerbepark Südwest
- GE Südlich Winkl
- GE Dorfen Süd-B15-Ost
- GE südlich der St2084
- GE Südlich der Bahnlinie
- GE am Brühl
- Sondergebiet Galgenwiese
- Sondergebiet Einzelhandel Haager Straße
- GE Buchbacher Straße

## Verkehr



*Stadtbus*

Dorfen ist sowohl über die A94 als auch die Bahnlinie München-Mühldorf gut an die rund 50 km entfernte Landeshauptstadt angebunden. Die B 15 führt durch die Stadt Dorfen. Sie verläuft innerhalb Bayerns in Nord-Süd-Richtung und verbindet die Räume und Oberzentren Regensburg, Landshut und Rosenheim und damit die Regierungsbezirke Oberpfalz, Nieder- und Oberbayern miteinander. Der ca. 30 km entfernte Flughafen bietet außerdem eine hervorragende nationale und internationale Erreichbarkeit.

Der barrierefreie Stadtbus verkehrt von Montag bis Freitag im halbstündlichen Turnus im Gemeindegebiet der Stadt Dorfen. Der Stadtbus kann bis zu 8 Personen befördern. Die Einzelfahrkarte kostet derzeit pro Erwachsener 1 Euro, eine Tageskarte 3 Euro, eine 10er Karte 8 Euro, eine Wochenkarte 12 Euro und die Monatskarte 40 Euro.

Referat: Verkehr und Mobilität  
in der Kommune

Weitere Informationen zu den Haltestellen finden Sie unter [www.dorfen.de](http://www.dorfen.de)



## „Do leb i und do kaf i“ – Eine Initiative vom Förderkreis Dorfen e. V.

Der Förderkreis ist ein innovativer Gewerbeverein der die Entwicklung Dorfens als Zentrum des östlichen Landkreises fördert.

Das Image der Stadt soll gestärkt und gepflegt werden, Geschäftstätigkeiten sollen angekurbelt und kulturelle Projekte gefördert werden. Bereits über 150 Unternehmen, Einzelhändler und Privathaushalte unterstützen den Förderkreis Dorfen mit ihrer Mitgliedschaft.

Die Entwicklung des beliebten Slogans: „Do leb i und do kaf i!“ ist nur eine Aktion von vielen. Der Verein hat auch das erfolgreiche Einkaufsrabattsystem „DoGGs“ ins Leben gerufen und übernimmt seit Jahren die Organisation und Durchführung der kleinen Sammelaufkleber. Eine tolle Geschenkidee ist zudem der „Dorfen-Gutschein“, der in allen Geschäften, Wirtshäusern und Cafés eingelöst werden kann. Eine Auflistung aller Unternehmen findet man auf der Website.

Der Verein stärkt auch die Attraktivität der Innenstadt. So können PKWs bis zu 30 Minuten kostenfrei parken, Samstag sogar ganztags.

Mit dem „Stadtlauf Dorfen“ gelang dem Förderkreis ein Event der Extraklasse. Jeden Sommer führt der teilnehmerstarke Lauf durch die historische Dorfener Altstadt und die grünen Isenauen.



### Förderkreis Dorfen e. V.

Postfach 1116

84405 Dorfen

Telefon 0 80 81 / 95 25 8-0

[vorstand@foerderkreis-dorfen.de](mailto:vorstand@foerderkreis-dorfen.de)

[www.foerderkreis-dorfen.de](http://www.foerderkreis-dorfen.de)

# Starkes Dorfen

- Dorfen-Gutschein
- DoGGs Rabattmarkensystem
- Stärkung der Innenstadt
- Dorfener Stadtlauf

Werde auch Mitglied! Stärke Deine Stadt!  
Als Privatperson oder als Firma. Formular online.



FÖRDERKREIS  
DORFEN E.V.

DORFEN!  
Do leb i und  
do kaf i!

[www.foerderkreis-dorfen.de](http://www.foerderkreis-dorfen.de)



## Übersicht über das Dorfener Kinderbetreuungsangebot

Die vielseitigen Möglichkeiten der Kinderbetreuung reichen von der kindlichen Früherziehung bis zur Betreuung nach dem Schulunterricht.

Dieser außerordentlich wichtigen Aufgabe kommen die zahlreichen Betreuer\*innen tagtäglich nach, um den hohen Anteil an jungen Menschen von rund 20% (unter 18-jährigen) gerecht zu werden. Dabei hat jede Betreuungsstelle für sich ein eigenes Konzept und individuelle Zusatzangebote wie bspw. Natur- oder Inklusionsgruppen.

Im Nachfolgenden erhalten Sie einen Überblick zum Dorfener Angebot, einige der Einrichtungen haben sich noch etwas ausführlicher vorgestellt.

Referat:  
Kindergarten und Spielplatz

### Kindertageseinrichtungen

#### **Kinder- und Jugendhaus**

Rinninger Weg 17  
84405 Dorfen

#### **Kinderhaus Sonnenhügel**

Am Marienstift 15  
84405 Dorfen

#### **Kindergarten Pfiffikus**

Jahnstr. 13  
84405 Dorfen

#### **Kinderhaus Pustebume**

Jahnstr. 13 a  
84405 Dorfen

#### **Kinderhaus unterm Regenbogen**

Justus-von-Liebig-Str. 5  
84405 Dorfen

#### **Schulkindergarten**

Insel der Entdeckung  
Josef-Martin-Bauer-Str. 16  
84405 Dorfen

#### **SLW-Kinderhaus Kloster Moosen**

Kloster Moosen 22  
84405 Dorfen

#### **Kinderhaus Oberdorfen**

Zeilhofener Str. 3  
84405 Dorfen

#### **Kindergarten Eibach**

Eibach 29  
84405 Dorfen

#### **Kindergarten Grüntegernbach**

Schulweg 5  
84405 Dorfen

#### **Kinderhaus Schwindkirchen**

Pfarrer-Bichlmair-Weg 6  
84405 Dorfen

#### **Waldorfkindergarten**

Felizenzell 14a  
84428 Buchbach

### Eltern mit Kleinkindern

#### **Eltern-Kind-Programm**

Pfarrheim Dorfen  
Ruprechtsberg 5  
84405 Dorfen

#### **Musikgarten Dorfen**

Karl-Huber-Weg 4  
84405 Dorfen

#### **Zwergertreff**

Nachbarschaftshilfe Erding e.V.  
Ruprechtsberg 5  
84405 Dorfen

#### **Mutter-Kind-Gruppe Grüntegernbach**

Pfarrheim Grüntegernbach  
Hans-Schöberl-Weg 4  
84405 Dorfen

#### **Mutter-Kind-Gruppe Schwindkirchen**

Pfarrheim Wolfgang-Meier-Haus  
Pfarrer-Bichlmair-Weg 5 a  
84405 Dorfen

#### **Spielgruppe Bockhörnchen**

Watzling 7  
84405 Dorfen

### Vermittlung von Tagesmüttern

Landratsamt Erding  
Alois-Schießl-Platz 8  
85435 Erding

## Dorfener unter den 5 Besten in der Kategorie „Lokales Bündnis für frühe Bildung des Jahres“

Dorfen hat es mit seinem Bündnis unter die ersten fünf geschafft und erhält als Preisgeld 10.000 Euro. Für den Deutschen Kita-Preis 2020 wurden insgesamt 1.529 Bewerbungen eingereicht. Davon 1.389 in der Kategorie „Kita des Jahres“ und 140 in der Kategorie "Lokales Bündnis für frühe Bildung des Jahres".

Das Dorfener Bündnis, mit dem die Bewerbung angetreten wurde, ist der Arbeitskreis Kinder und Jugendarbeit (AK KJA), der sich aus hauptamtlich und ehrenamtlich engagierten Menschen zusammensetzt. Er greift als Impulsgeber relevante Themen auf und vertritt als Fachkreis die Interessen der Kinder, Jugendlichen und Familien. Das Kinder- und Jugendhaus ist die zentrale Anlaufstelle und bringt die Akteure zusammen.

Seit 2005 ist der Arbeitskreis aktiv. Alle Kinderbetreuungseinrichtungen der Stadt, die Stadt selber und viele weitere Einrichtungen und Institutionen sind im Arbeitskreis vertreten und konnten seit dem Entstehen viele Kooperationen mit Institutionen aufbauen, z. B. Seniorenheim, Sportvereine, die Einrichtung für Menschen mit Behinderungen, Flüchtlingshilfe, DZIF und LRA Migration, Musikakademie, Bücherei, Stadtwerke, u.v.m.



© DKCS/ F. Schmitt und A. Wendler

### Kinder- und Jugendhaus Dorfen

Träger: Stadt Dorfen  
Rinninger Weg 17  
84405 Dorfen  
Telefon 0 80 81 / 9 55 36 37  
kinderundjugendhaus@  
kita-dorfen.de  
www.dorfen.de

### ESC Dorfen e.V. – Dr. Rudolf Stadion

## Ein ganzjähriges Freizeit-Domizil für Jung und Alt

- **Öffentlicher Eislauf** – zu den Ferienzeiten täglich, ansonsten fünfmal die Woche
- **Eislaufunterricht für Schulen und Kindergärten**
- **Eisdisco** – 14-tägig/ Samstagsabend
- regelmäßige **Schlittschuhkurse**

#### ABTEILUNGEN:

- **Eiskunstlauf**
- **Inlineskating** – Inlinehockey & Inline Sicherheitskurse – Mehr Informationen auf unserer Homepage
- **Fit & Fetzig ab sechzig** – Infos unter fitundfetzig@dorfen.de
- **Eishockey** – regelmäßiger Spielbetrieb der Senioren- und Nachwuchsmannschaften
- **Eisstock**
- **Sport und Geselligkeit** – ESC-Gaststätte, Telefon 0 80 81 / 20 67



#### ESC Dorfen e.V.

Am Volksfestplatz 2, 84405 Dorfen  
Telefon 0 80 81 / 9 57 98 25  
Telefax 0 80 81 / 95 71 37  
www.esc-dorfen.de  
Facebook: ESC Dorfen Eispiraten  
1. Präsident: Dr. Emil Rudolf  
Telefon 0 80 81 / 40 70 oder  
Telefon 0 80 81 / 95 96-72





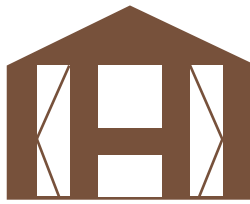

## KARL HASLBERGER ZIMMEREI - HOLZBAU

www.zimmerei-haslberger.de

Landersdorf 6  
84405 Dorfen  
karl.haslberger@t-online.de  
Telefon 0 80 81 / 5 57  
Telefax 0 80 81 / 85 04

- Dachkonstruktionen
- Dachaufstockung
- Wärmedämmung
- Dachgauben
- Treppenbau
- Dacheindeckung
- Fassadenverkleidung
- Dachfenster
- Wintergärten
- Innenausbau



Baugeschäft • Verputze • Baustoffe • Transporte  
Hackschnitzelerzeugung

Polding 9, 84405 Dorfen  
tafelmeier-gbr@polding.de  
Telefon: 08082/54 83  
Mobil: 0172/82 75 001  
Fax: 08082/94 72 18



- Innen-/Außenputz und Vollwärmeschutz
- Roh- und Umbauten
- Gerüstbau
- Renovier- und Sanierungsarbeiten
- Baustoffverkauf
- Abrollcontainer-Transporte aller Art
- Hackschnitzelerzeugung und Handel
- Holzspaltung



GARTEN- UND LANDSCHAFTSBAU

www.lafostra.de

- Garten- und Außenanlagen aller Art
- Pool- und Teichanlagen
- Innenraumbegrünung
- Biotope und Bepflanzungen
- Anspritzbegrünungen
- Gartenpflege aller Art

Großschwindau, Jeßlinger Str. 10  
D-84427 St. Wolfgang  
Tel. 08085-94555  
Fax 08085-94557  
E-Mail: lafostra@t-online.de



## franz brenninger

- Heizung - Sanitär
- Badsanierung
- Solartechnik
- Wärmepumpen
- Pelletheizungen
- Kundendienst
- Planung + Beratung

Am Schmiedanger 5  
84427 Armstorf

Telefon: 08081-2646  
Telefax: 08081-8537

info@brenninger-haustechnik.de  
www.brenninger-haustechnik.de

## Kinder- und Jugendhaus Dorfen (Stadt Dorfen)

Das Kinder- und Jugendhaus ist eine Einrichtung, die verschiedene Angebote für Kinder, Jugendliche und Eltern unter einem Dach vereint. Es bietet eine sehr flexible bedarfsorientierte Form der Betreuung, unterstützt und begleitet Familien in ihrer Erziehungsaufgabe. Wir begleiten Kinder und Jugendliche bei schulischen Aufgaben und in ihrer sozialen Entwicklung.

Sie erhalten Raum für Eigeninitiative, gemeinsame Aktionen und Projekte. Kinder und Jugendliche verschiedenen Alters und verschiedener sozialer und kultureller Hintergründe lernen voneinander.

### Kindergarten:

Unsere Kindergartenkinder im Alter von 3 – 6 Jahren haben in unserem großzügigen und hellen Haus mit mehreren Funktionsräumen viele Möglichkeiten zum Spielen und Lernen. Wir arbeiten teiloffen und die Kinder können ihren Bedürfnissen nachgehen. Pädagogische Fachkräfte begleiten und unterstützen die Kinder in ihrer Entwicklung zu sozialen, selbständigen und eigenständigen Persönlichkeiten.

### Naturkindergarten:

Der Bauwagen unseres Naturkindergartens befindet sich auf einem kleinen Waldstück im Isenauenpark und ist zu Fuß oder mit dem Rad gut erreichbar. Die Natur bietet den Kindern Freiräume für ganzheitliches Lernen, eigenes Entdecken und Spielen. Die Kinder werden altersgerecht an die Zusammenhänge der Natur herangeführt und lernen Natur und Umwelt als wichtigen Bestandteil des täglichen Lebens zu verstehen und zu schützen. Einmal wöchentlich wird das Marienstift von den Vorschulkindern besucht und Zeit mit den Senioren verbracht.

### Hort:

Den Hort besuchen Kinder aus den Schulen im Einzugsgebiet der Stadt Dorfen. Nach der Schule bekommen die Kinder bei uns ein frisches und warmes Mittagessen mit Salatbuffet.

Die Kinder haben Raum und Zeit, um ihre Hausaufgaben zu erledigen. Dabei werden sie von pädagogischen Fachkräften begleitet, unterstützt und die individuellen Bedürfnisse des Einzelnen berücksichtigt.

Weitere Schwerpunkte unserer Hortpädagogik sind die Ermutigung zur aktiven, demokratischen Mitgestaltung und die Erziehung zu selbständigen und verantwortungsbewussten Handeln.

Die individuelle Freizeitgestaltung, abhängig von persönlichen Interessen und Bedürfnissen, ist von großer Bedeutung.

Das Kinder- und Jugendhaus ist Kooperationspartner der Grundschulen Nord und Am Mühlanger sowie der Mittelschule im Offenen und Gebundenen Ganztags. Als Kooperationspartner arbeiten wir eng mit den Schulfamilien zusammen und betreuen und unterstützen Kinder und Jugendliche in der Entwicklung ihrer sozialen Kompetenzen.

Im Kinder- und Jugendhaus befindet sich auch der Familienstützpunkt und die Gemeindejugendpflegerin. Das Kinder- und Jugendhaus ist Vernetzungsstelle für die Kinder- und Jugendarbeit der Stadt Dorfen.



Unsere Einrichtung



Naturgruppe



Eine Kindergartengruppe



Kinder und Jugendhaus  
Dorfen

### Kinder- und Jugendhaus Dorfen

Träger: Stadt Dorfen  
Rinninger Weg 17  
84405 Dorfen  
Telefon 0 80 81 / 9 55 36 37  
kinderundjugendhaus@  
kita-dorfen.de  
www.dorfen.de



## Kinderhaus Sonnenhügel (Stadt Dorfen)



### Kinderhaus Sonnenhügel

Träger: Stadt Dorfen  
Am Marienstift 15  
84405 Dorfen  
Telefon 0 80 81 / 6 04 89 99  
Sonnenhuegel@kiga-dorfen.de  
www.dorfen.de

Das Kinderhaus umfasst vier Kindergruppen mit insgesamt 74 Betreuungsplätzen im Alter von 1 – 6 Jahren. Wir bieten zwei Krippengruppen und zwei Kindergartengruppen an.

12 pädagogische Fachkräfte und eine festangestellte Heilpädagogin begleiten und unterstützen die Kinder in ihrer Entwicklung.

Ziel ist es, unseren familienergänzenden Auftrag in einem liebevollen und geborgenen Umfeld, zum Wohle der Kinder, zu gestalten. Wir möchten Ihrem Kind in der Krippe und im Kindergarten eine offene und starke Hand anbieten, um es auf einem Stück seines Weges zu begleiten. Wir möchten Ihrem Kind einen sicheren und geborgenen Spiel- und Erfahrungsraum bieten, in dem es als eigene Persönlichkeit akzeptiert, wertgeschätzt und unterstützt wird.

Das moderne und mit Licht durchflutete Gebäude wurde mit hochwertigem Mobiliar und Materialien ausgestattet. Der Kindergartenbereich verfügt über zwei Gruppenräume mit einer kleinen Küchenzeile und jeweils einem angrenzenden Funktionsraum sowie eine Bewegungslandschaft in der Garderobe.

Der Krippenbereich besteht aus zwei hellen und freundlichen Gruppenräumen, einem Schlaf- und einem großen bewegungsanregenden Garderobenraum. Der Sanitärraum mit Wickelkommode, Toiletten, Waschbecken und Duschwanne gehört ebenfalls dazu.

Das gesamte Haus verfügt zusätzlich noch über einen Bewegungsraum, Speiseraum und einen „Kunterbunt“ Raum, der für Kleingruppenarbeiten gerne genutzt wird. Außerdem gibt es um das ganze Kinderhaus herum einen bespielbaren Balkon und einen Garten.

## Kinderhaus Pustebume (Stadt Dorfen)



### Kinderhaus Pustebume

Träger: Stadt Dorfen  
Jahnstr. 13a  
84405 Dorfen  
Telefon 0 80 81 / 95 72 78  
pustebume@kita-dorfen.de  
www.dorfen.de

Wir betreuen Krippenkinder von 1 – 3 Jahren (2 Gruppen mit jeweils 12 Kinder) und Kindergartenkinder von 3 – 6 Jahren (1 Gruppe mit 24 Kindern).

Im Rahmen unserer päd. Arbeit, legen wir besonderen Wert auf das „Groß und Klein“ gemeinsam. Partizipation des Kindes sowie partnerschaftliche Zusammenarbeit mit den Eltern ist uns sehr wichtig. Wir sehen es als unsere Aufgabe an, die Kinder bei Ihrer Entwicklung bestmöglich zu unterstützen und zu begleiten. Durch gezielte Aktivitäten fördern und fordern wir die Kinder in allen Entwicklungsbereichen sowie der Orientierung in lebenspraktischen Tätigkeiten. Wir bieten den Kindern viel Freiraum für Forscher- und Entdeckerzeiten!

Wir verbringen mit den Kindern viel Zeit in unserem großen Garten mit den alten Bäumen und den diversen Spielgeräten.

Darüber hinaus ist es uns ein besonderes Anliegen, den Kindern so viel Zeit wie möglich zu geben um einfach nur zu SPIELEN!

Durch das Spiel wird die WELT erobert!



## Kindergarten Pfiffikus (Stadt Dorfen)

In unserem Kindergarten werden bis zu 100 Kinder im Alter zwischen 3 und 6 Jahren in vier Gruppen betreut. Da wir 8 Plätze für Kinder mit erhöhtem Förderbedarf bereithalten, reduziert sich die Aufnahmekapazität im Bedarfsfall.

Inklusion ist Schwerpunkt unserer pädagogischen Arbeit. Sie ermöglicht allen Kindern in unserer Einrichtung eine möglichst große Teilhabe am Spielen, Lernen und der Zusammenarbeit mit anderen. Ein wesentliches Element der Inklusion ist die Beteiligung der Kinder an wichtigen Entscheidungen.

Zahlreiche Bewegungsangebote sind ein weiterer wichtiger Inhalt unseres Konzeptes. Wir gehen täglich in unseren schönen Garten. Jeden Freitag findet der Entdeckertag statt. An diesem Tag verlassen alle Kinder den Kindergarten und erkunden Dorfen und die Umgebung. Einmal im Monat fahren wir mit den Kindern in den Wald. Gute Struktur und Planung ist uns sehr wichtig, damit unsere Angebote zu einem Erlebnis für unsere Kinder werden. Unsere Exkursionen sind auf deren Alter und Bedürfnisse abgestimmt.

Damit unsere Arbeit gelingen kann, bauen wir auf eine enge Zusammenarbeit mit unseren wichtigsten Kooperationspartnern, den Eltern unserer Kinder. Gelingende Bildung ist von einer sicheren emotionalen Bindung und gegenseitiger Anerkennung und Wertschätzung abhängig. Unser Ziel ist es deshalb eine vertrauensvolle und positive Erziehungspartnerschaft zum Wohle der Kinder zu entwickeln.



### Kindergarten Pfiffikus

Träger: Stadt Dorfen  
Jahnstr. 13  
84405 Dorfen  
Telefon 0 80 81 / 95 72 76  
Pfiffikus@kiga-dorfen.de  
www.dorfen.de

## Kindertagespflege – Tagesmütter LRA Erding

Für die Vermittlung von Tagesmüttern wenden Sie sich bitte an das Landratsamt Erding, Alois-Schießl-Platz 8 in 85435 Erding, Telefon 0 81 22 / 58-0

Oder auf der Homepage: [www.landkreis-erding.de](http://www.landkreis-erding.de) -> Familie, Jugend, Arbeit, Soziales & Ausländerwesen -> Jugend und Familie (Jugendamt) -> Kinderbetreuung -> Tagespflege

## MeinPlus:

Jetzt Vorteile  
sichern mit der  
goldenen girocard

[www.MeinPlus.de](http://www.MeinPlus.de)



### Die goldene girocard:

Ihre Eintrittskarte in die exklusive  
Vorteilswelt von MeinPlus



**VR-Bank  
Taufkirchen-Dorfen eG**

[www.vr-bank-online.de](http://www.vr-bank-online.de)

Telefon 08084 88-0



**Raiffeisenbank  
St. Wolfgang-Schwindkirchen eG**

[www.rb-stw.de](http://www.rb-stw.de)

Telefon 08082 9311-0



## Kinderhaus „Unterm Regenbogen“ (Stadt Dorfen)



Das Kinderhaus umfasst insgesamt sechs Gruppen. Es gibt einen Krippenbereich, mit zwei Gruppen, in denen insgesamt bis zu 25 Kinder im Alter zwischen einem und drei Jahren betreut werden. Der Kindergartenbereich besteht aus 4 Gruppen in denen jeweils bis zu 25 Kindern, zwischen drei und sechs Jahren betreut werden.

Unser Haus arbeitet nach dem inklusiven Ansatz. Unser Anliegen ist im Wesentlichen die Wertschätzung der Vielfalt. Bei uns lernen Kinder mit und ohne Behinderungen von Anfang an gemeinsam.

Das multiprofessionelle Team besteht aus einer Sozialpädagogin, einer Heilpädagogin Erzieherinnen und Kinderpflegerinnen, jeweils eine Logopädin, Ergotherapeutin, Fachkraft zur Sprachförderung und eine Lernberaterin komplettieren unser Team. Wir begleiten die Kinder auf dem Weg zu sozialen, selbständigen und selbstbewussten Persönlichkeiten.

Das moderne und mit Licht durchflutete Gebäude wurde mit hochwertigem Mobiliar und Materialien ausgestattet. Jede Gruppe verfügt über Gruppenräume jeweils angrenzenden Neben- sowie Garderobenräumen. In der Turnhalle können die Kinder sich austoben. Ein schön großer Garten bietet den Kindern viel Bewegungsfreiraum.

### Kinderhaus „Unterm Regenbogen“ in Dorfen

Träger: Stadt Dorfen

Justus-von-Liebig-Str. 5

84405 Dorfen

Telefon 0 80 81 / 95 72 75

Telefax 0 80 81 / 9 55 37 68

unterm-regenbogen@kita-dorfen.de

www.dorfen.de



Schwerpunkte:

**Allgemeines Zivilrecht**

**Familien- und Erbrecht**

**Mietrecht**

**Straf- und Ordnungswidrigkeitenrecht**

Bitte beachten Sie die aktuellen Öffnungszeiten auf [www.kanzlei-im-isental.de](http://www.kanzlei-im-isental.de) oder vereinbaren Sie mit uns einen individuellen Termin.



## Kanzlei im Isental



Rechtsanwältin Irene Freymann  
Unterer Markt 3 · 84405 Dorfen  
Tel. 08081 2538 · Fax 08081 4916

Email: [post@kanzlei-im-isental.de](mailto:post@kanzlei-im-isental.de)  
Internet: [www.kanzlei-im-isental.de](http://www.kanzlei-im-isental.de)

## EKP – Eltern-Kind-Programm (Stadt Dorfen)

Das Eltern-Kind-Programm (EKP) gibt es schon seit über 40 Jahren in Dorfen und findet im Katholischen Pfarrheim statt. Wir begleiten junge Familien mit Kindern von ca. 9 Monaten bis 3 Jahren durch den Jahreskreis. Wir treffen uns einmal in der Woche von ca. 9-11 Uhr.

Zu Beginn einer jeden Stunde stehen Spielsachen für unsere Kleinen bereit. Die Kinder sollen in einer ersten freien Spielzeit unser Material, Spielzeug und auch die anderen Kinder erkunden und entdecken. Unsere Mamas (Papas, Omas, Opas, Tanten...) haben in dieser kleinen Freispiel-Zeit die Möglichkeit zu einem kurzen Austausch.

Glockenklang beendet die Freispielzeit und es geht mit gemeinsamen Guten-Morgen-Liedern, Knireitern, Fingerspielen, Kreistänzen, Versen, Reimen und Reigen weiter. Jede EKP- Stunde dreht sich um eine kleine thematische Einheit, die sich immer der Jahreszeit und den Jahresfesten angliedert. Im Herbst z. B. wird sehr viel mit Naturmaterialien wie Mais, Kastanien, Laub, Stöcken, Getreide, Obst und Gemüse gespielt, gemalt und gebastelt. Nach unserem Hauptteil folgt ein gemeinsames Frühstück, auf das sich wirklich alle freuen. Und zum Schluss gibt es noch einen kleinen Abschlusskreis.

So geht es durch die Jahreszeiten, wir singen, tanzen, hüpfen, malen, kneten, backen, kochen, gehen in den Wald, machen kleine Ausflüge, planschen und feiern Feste und im Nu ist ein EKP Jahr schon wieder vorbei. Alle Familien sind herzlich willkommen. Es gibt einen Familienpreis, also egal ob ein oder zwei Kinder, der im Moment bei 60 € pro Block liegt. Ein Block umfasst 10 Eltern-Kind-Stunden und 2 Elternabende. In einer Gruppe können ca. 10 Familien teilnehmen.

Unser Träger ist das Katholische Bildungswerk Erding. Die EKP Leiterinnen werden das ganze Jahr über vom Bildungswerk geschult. Es finden Fortbildungen, Supervision und Praxistreffen statt.



### EKP Dorfen

Telefon 0 80 81 / 95 61 51

Träger:

Katholisches Bildungswerk

Landkreis Erding e.V.

Kirchgasse 7

85435 Erding

Telefon 0 81 22 / 16 06

[www.kbw-erding.de](http://www.kbw-erding.de)



Es ist uns wichtig:  
**TIERWOHL**

Hauseigene, traditionelle Schlachtung.  
Schweine & Rinder direkt von Dorfener Bauern. Eigenes Wild-Gehege, Lammaufzucht und Reh aus eigenem Revier!



Metzgerei & Imbiss WIDL, Rosenaustr. 4, 84405 Dorfen • Tel.: 0 80 81/ 21 80 • Mo.-Fr.: 6:00-18:00 • Sa.: 6:00-12:00 Uhr  
[www.metzgerei-widl.de](http://www.metzgerei-widl.de)





## Zwergertreff Dorfen (Stadt Dorfen)



### Zwergertreff Dorfen

Vorkindergartengruppe  
Träger: Nachbarschaftshilfe Erding  
Ruprechtsberg 5  
84405 Dorfen  
Telefon 01 51 / 65 14 77 51  
[www.nbh-erding.de](http://www.nbh-erding.de)

Unsere Zwergelgruppe umfasst ca. 15 Kinder im Alter von 2 bis 3 Jahren. Die Kinder lernen bei uns, sich schon ein paar Stunden von Mama oder Papa zu trennen, und haben die Möglichkeit, Erfahrungen im Umgang mit anderen Kindern zu sammeln.

An zwei Tagen in der Woche, nämlich montags und dienstags, treffen wir uns jeweils von 8.15 Uhr bis 11.15 Uhr in unserem Gruppenraum im katholischen Pfarrheim auf dem Ruprechtsberg und spielen, singen und basteln passend zu den Jahreszeiten.

Ein strukturierter Vormittag soll den Kindern Halt und Orientierung geben. Im Morgenkreis werden die Kinder mit einem Begrüßungslied willkommen heißen und hören Fingerspiele, Reime, Gedichte und Lieder, die sich durch häufiges Wiederholen festigen sollen. Eine kleine Stärkung am Brotzeitisch darf danach natürlich auch nicht fehlen. Beim Basteln und Malen können die Kinder ihrer Kreativität Ausdruck verleihen und erwerben diverse kreative Techniken. Im Anschluss bleibt noch genügend Zeit für freies Spielen im großen Gruppenraum.

Nach dem gemeinsamen Aufräumen und einem Abschlusslied werden die Kinder wieder abgeholt.

## Musikgarten Dorfen – BabyBauchTöne (Stadt Dorfen)



Der Musikgarten Dorfen bietet für Babys (bis 18 Monate) und Kleinkinder (bis 3 Jahre) in Begleitung einer erwachsenen Bezugsperson Kurse nach dem Musikgartenkonzept an. (Gelegentlich auch Themen-Musikkurse für Kinder bis 6 Jahre)

„Musikgarten“ ist ein musikpädagogisches Konzept, welches Kinder spielerisch an Musik heranführen und Musizieren zu einem festen Bestandteil des Familienlebens machen möchte. In einer Musikgarten-Stunde kommen in der Regel zwischen 8 und 12 Erwachsenen-Kind-Paare zusammen, um Musik singend, tanzend und hörend zu erleben. Damit wird der Grundstein für ein Leben mit Musik gelegt. Langzeitstudien bestätigen inzwischen den positiven Einfluss von Musikerziehung auf die ganzheitliche Entwicklung des Kindes – auf die musikalische Begabung, das Sozialverhalten und das Lernen. Das Angebot ist jeweils genau dem Entwicklungsstand der Kinder angepasst. Es werden dabei einfache Instrumente wie Klanghölzer, Rasseln, Glöckchen, Trommeln und Klangstäbe eingesetzt.

Zudem werden auch BabyBauchTöne-Kurse für schwangere Frauen ab ca. der 20. SSW angeboten. In diesen Kursen wird zusammen gesungen, getanzt, mit einfachen Instrumenten musiziert, mit sanften Körperübungen aufgelockert, mit Musik und tiefer Atmung entspannt und getönt. Auch werden Lieder für die erste Zeit mit dem Baby erlernt.

Alle Kurse werden in Blöcken angeboten und finden in der Regel im Kinder – und Jugendhaus in Dorfen statt. Es können auch Onlinekurse gebucht werden.

### Musikgarten Dorfen

Karl-Huber-Weg 4  
Telefon 0 80 81 / 9 57 38 64  
[musikgarten@harfe.net](mailto:musikgarten@harfe.net)  
[www.harfe.net](http://www.harfe.net)

## Kinderhaus Oberdorfen (Oberdorfen)

Das Kinderhaus Oberdorfen ist ein integratives Kinderhaus, das Plätze für maximal 77 Kinder im Alter von 1 bis 6 Jahren bietet.

Die Betreuung der Kinder findet in vier Gruppen statt. Die 12 Krippenkinder des Hauses, im Alter von 1 bis 3 Jahren, finden in dem für sie abgeschlossenen Bereich im 1. Stock ihren Platz. Hier stehen ihnen neben dem Gruppenzimmer ein Esszimmer, ein Bad sowie ein Schlafraum zu Verfügung. In den 3 Kindergartengruppen des Hauses werden Kinder zwischen 3 und 6 Jahren betreut.

Jede Kindergartengruppe verfügt in unserem Haus über einen Gruppenraum sowie über einen Nebenraum. Eine dieser Gruppen ist bis dato eine reine Integrationsgruppe. Mittlerweile hat sich das Kinderhaus auf den Weg der Inklusion gemacht und bietet auch Einzelintegrationsplätze in den zwei Regelgruppen an.

Unser Kinderhaus bietet den Kindern ein teiloffenes Konzept, in dem die Kinder viele unterschiedliche Funktionsräume zur Gestaltung ihrer Freispielzeit nutzen können. Die Räumlichkeiten umfassen aktuell einen Bewegungsraum, ein Malzimmer, einen Ruheraum und ein Bücherzimmer. Da unser Haus über einen sehr großen Außenbereich verfügt, nutzen wir diesen zusätzlich zur Teilöffnung. Hier haben die Kinder neben dem Freispiel im Garten die Möglichkeit an einer Werkbank ihrer Kreativität freien Lauf zu lassen.



### Kinderhaus Oberdorfen

Träger: Stadt Dorfen  
Zeilhofener Str. 3  
84405 Dorfen  
Telefon 0 80 81 / 95 72 74  
oberdorfen@kita-dorfen.de  
www.dorfen.de

## Kindergarten Eibach (Eibach)

Die Einrichtung ist ein 1-gruppiger Integrationskindergarten und umfasst eine altersgemischte Gruppe mit insgesamt 25 Plätzen für Mädchen und Jungen im Alter von 3 bis 6 Jahren. Ein pädagogisches Team, sowie verschiedene Fachdienste begleiten und unterstützen die Kinder in ihrer Entwicklung.

Durch die ruhige Lage genießt der Kindergarten einen idyllischen Charme. Die Kinder verbringen viel Zeit im wunderschönen Garten mit großem Sandbereich, der Wasserspielanlage und vielen weiteren Spiel- und Entdeckungsmöglichkeiten. Die Räumlichkeiten der Einrichtung sind hell und freundlich. Verschiedene Funktionsbereiche laden die Kinder zum Spielen und Lernen ein.

Die Arbeitsweise ist geprägt vom Inklusionsgedanken, ein wertschätzendes Miteinander, in dem „Anders sein“ Normalität ist. Jedes Kind ist einzigartig und wird in seiner individuellen Entwicklung so angenommen, wie es ist.

Ein weiterer Schwerpunkt ist die Zusammenarbeit mit dem benachbarten Wohn- und Pflegeheim der Barmherzigen Brüder Algasing. Die langjährige Kooperation findet jeden Dienstag statt, hierbei verbringen die Kinder den Tag in den Algasinger Räumlichkeiten und im Außenbereich. Die natürliche, offene und wertschätzende Begegnung mit den Bewohnern steht im Vordergrund. Regelmäßig besuchen die Kinder in Kleingruppen die Tagesstätte, die Werkstätte und dürfen die Entspannungsräume, wie den Snoezelenraum oder das Wasserklangbett nutzen. Zusammensein und doch Verschiedensein prägt den Eibacher Kindergartenalltag.



### Kindergarten Eibach

Träger: Stadt Dorfen  
Eibach 29  
84405 Dorfen  
Telefon 0 80 81/ 45 09  
eibach@kiga-dorfen.de  
www.dorfen.de



## Kinderhaus Schwindkirchen – Regelgruppe „Rabengruppe“ (Schwindkirchen)



### Kinderhaus Schwindkirchen – Rabengruppe

Träger: Stadt Dorfen  
Pfarrer-Bichlmair-Weg 6  
84405 Dorfen  
Telefon 0 8 082 / 72 59  
schwindkirchen@kita-dorfen.de  
www.dorfen.de

Die Regelgruppe kann 25 Kinder im Alter von 2,5 bis 6 Jahren aufnehmen. Die Dauer des Aufenthaltes bestimmt sich nach den von den Eltern gebuchten Zeiten. Die Einrichtung ist täglich von 7:30 Uhr bis 14:00 Uhr geöffnet. Zusätzlich wird bei Bedarf Mittagsbetreuung für Schulkinder angeboten. In der Regelgruppe arbeiten drei Fach- bzw. Ergänzungskräfte sowie verschiedene Fachdienste.

#### **klein aber fein**

Das Kinderhaus Schwindkirchen bietet den Kindern eine schöne, ruhige Lage entfernt von Straßen und Lärm. Die Räume sind liebevoll gestaltet und laden zum gemeinsamen Spiel ein. Das Gruppenzimmer bietet viele Spielecken. Diese werden jeweils in den Ferien umgestaltet, sodass die Kinder wechselnde Anreize und Anforderungen erhalten.

Zum Turnen geht es in die Sporthalle der Grundschule. Außerdem bietet der große Garten mit Vogelnestschaukel, Klettergerüst, Rutsche, jeder Menge Fahrzeugen und vielem mehr den Kindern Bewegungsmöglichkeiten. Freitag ist der bewegungsstärkste Tag. Die Rabenkinder gehen in die Natur bzw. Sporthalle, während die Waldhasen im Kinderhaus sind. Somit profitiert jeder vom anderen. Die einen haben viel frische Luft und Bewegung, die anderen haben Gelegenheit drinnen zu spielen und zu arbeiten.

## Kinderhaus Schwindkirchen – Naturgruppe „Waldhasen“ (Schwindkirchen)



### Kinderhaus Schwindkirchen – Waldhasen

Träger: Stadt Dorfen  
Pfarrer-Bichlmair-Weg 6  
84405 Dorfen  
Kinderhaus:  
Telefon 0 80 82 / 72 59  
schwindkirchen@kita-dorfen.de  
www.dorfen.de

Die Naturgruppe kann bis zu 15 Kinder im Alter von 3 bis 6 Jahren aufnehmen. Die Dauer des Aufenthaltes bestimmt sich nach den von den Eltern gebuchten Zeiten. Die Hauptbuchungszeit in der Natur ist von 7:30 Uhr bis 12:45 Uhr. Wird eine Betreuung bis 14:00 Uhr gewünscht, ist dies im Regelkindergarten möglich. In der Naturgruppe arbeiten drei Fach- bzw. Ergänzungskräfte davon eine Erzieherin mit Ausbildung zur Waldpädagogin.

Der Bauwagen am Kreuzberg ist klein und gemütlich. Er wird benutzt für gezielte Angebote, Schulvorbereitung und zum Aufwärmen im Winter.

#### **Natur pur**

Der Naturgruppe steht eine wunderbare und abwechslungsreiche Umgebung zur Verfügung. Egal ob am Bauwagen, am Abhang, im dichten Nadelwald oder auf der großen Wiese mit Obstbäumen, ... es wird auf keinen Fall langweilig. Die Kinder und das Personal entscheiden gemeinsam, welches Ziel sie täglich verfolgen bzw. in welche Richtung sie wandern.

Trotz all der Freiheit werden die Kinder in allen Bereichen geschult und auf die Schule vorbereitet.

Freitag ist ein besonderer Tag, an dem die Waldhasen im Kinderhaus sind, während die Regelkinder in die Natur bzw. Sporthalle gehen. Somit profitiert jeder vom anderen. Die einen haben Gelegenheit drinnen zu spielen und zu arbeiten, die anderen haben viel frische Luft und Bewegung.



## Kindergarten Grüntegernbach

Unser eingruppiger Kindergarten ist eine städtische Einrichtung mit ländlichem Charakter. Die Kindergartengruppe ist in das Schulhaus integriert, das durch sein Alter einen ganz besonderen Charme versprüht.



Wir betreuen am Vormittag bis zu 25 Kinder im Alter von 3 bis 6 Jahren. Drei pädagogische Fachkräfte begleiten und unterstützen die Kinder in ihrer Entwicklung. Der Gruppenraum ist in verschiedene Spielbereiche eingeteilt, wie Bauecke, Puppenecke, Duploecke, Mal- und Bastelbereich. Außerdem haben die Kinder die Möglichkeit eine Spiel-Polsterlandschaft zu nutzen, an die Werkbank zu gehen oder im Legozimmer zu spielen. Das Angebot wird abgerundet durch einen großzügig angelegten Garten mit Sandlandschaft, Vogel-schaukel, Baumhaus und Kletterbrücke.

An heißen Sommertagen spendet uns unser alter Baumbestand viel Schatten, um draußen zu spielen. Während den Wald- und Natur-Erlebnistagen genießen wir die ländliche Umgebung und Natur. Wöchentlich nutzen wir auch die Sporthalle des TSV zum Turnen. Dadurch werden alle Sinne und Basiskompetenzen angesprochen und gefördert.

### Kindergarten Grüntegernbach

Träger: Stadt Dorfen  
Schulweg 5  
84405 Dorfen  
Telefon 0 80 82 / 13 60  
gruentegernbach@kiga-dorfen.de

## Spielgruppe Bockhörnchen (Watzling)

Das Bockhörnchen und seine Freunde – Eltern und Kindern Freizeit schenken! Der Bockhörnchen e.V. bietet Spielgruppen für Kinder ab 2 Jahren im Bürgerhaus in Watzling ohne Begleitung der Eltern an. Die Kleinen werden in einer Gruppe bis max. 15 Kindern von drei erfahrenen Betreuerinnen an zwei Vormittagen für ca. 3 Stunden pro Tag in der Woche betreut. Das Angebot soll keine Konkurrenz zu Kindergarten, bzw. Krippe sein. Vielmehr ist es an Eltern gerichtet, die in dieser kurzen Betreuungszeit Einkäufe erledigen, einen Arztbesuch tätigen oder Termine ohne Kinder wahrnehmen wollen. Die Kleinen lernen in dieser Zeit in einer Gruppe mit Gleichaltrigen das erste Lösen von den Eltern. Beim gemeinsamen Singen, Spielen und Brotzeit machen wird das Miteinander ganz groß geschrieben und je nach Wetterlage gehen wir viel an die frische Luft. Der Bockhörnchen e.V. wurde im Juni 2016 gegründet und hat mit einer Gruppe von 10 Kindern begonnen. Mittlerweile finden in Bockhorn zwei Gruppen mit je 10 Kindern statt und seit September 2019 kann man auch in Watzling bei den Watzlinger Kitz unser Angebot buchen.

Derzeit kümmern sich 6 Mitarbeiterinnen sehr liebevoll um die Kleinen. Das Bürgerhaus in Watzling ist ein großer, heller Raum, der viel Platz zum Spielen bietet. Im Freien gibt es neben einem Sandkasten, Rutsche und Spielhaus auch große Rasenflächen zum Toben, Ballspielen und vielem mehr.

### Spielgruppe Bockhörnchen

Träger: Bockhörnchen e.V.  
Abt. Watzlinger Kitz  
Watzling 7, 84405 Dorfen  
Telefon 0 80 83 / 90 89 08  
info@bockhoernchen.de  
www.bockhoernchen.de



## TAXI WAGNER

Richard-Wagner-Ring 27 | 84405 Dorfen

☎ 0 80 81 / 5 77

Flughafentransfer  
Bestrahlung  
Dialyse  
Kurierdienst  
Fahraufträge  
nach Wunsch



## Pizza, Pasta und Salate

**pizza in  
piazza**

Beachten Sie unsere saisonale Wochenkarte!

Wir sind täglich für Sie da von 11.00 - 14.00 Uhr & von 17.00 - 22.00 Uhr

Unterer Markt 2 · 84405 Dorfen · Telefon 08081/9551105

**Auf Ihren Besuch freut sich Familie Grosso mit Team!**

*Italienisches Flair bietet das Freetime vom Pizza in Piazza an der Marktkirche.*



**freetime**  
täglich für Sie da  
am Marienplatz

**GEÖFFNET JEDEN TAG**  
von 10.00 bis 22.00 Uhr



## Ländlich und naturnah: Der Waldorfkindergarten Felizenzell (Felizenzell)



### Waldorfkindergarten Felizenzell

Träger: Förderkreis für  
Waldorfpädagogik Buchbach e.V.  
Felizenzell 14a  
84428 Buchbach  
Telefon 0 80 86 / 82 93  
kiga@waldorfkindergarten  
felizenzell.de  
www.waldorfkindergarten  
felizenzell.de

In dem kleinen Ortsteil Felizenzell der Marktgemeinde Buchbach mit seinen etwas über 100 Einwohnern würde man wohl kaum einen Kindergarten vermuten. 1995 fand dort der Waldorfkindergarten in einem neu gebauten Holzblockhaus seine Heimat und erfreut sich seither wachsenden Interesses vieler Eltern auch aus Nachbargemeinden.

Die ländliche Umgebung des Kindergartens ist geradezu für die Besonderheiten der Waldorfpädagogik prädestiniert. Nicht nur an den wöchentlichen Wandertagen ab Ostern, sondern auch täglich in der Gartenzeit erfahren die Kinder sinnlich die Natur im Jahreskreislauf.

Beim Spiel mit naturbelassenen Spielmaterialien werden die kindlichen Sinne auf gesunde Weise angeregt. Mit Sprüchen, Liedern und dem Feiern der Jahresfeste erleben die Kinder mit all ihren Sinnen den Lauf durch das Jahr. Und wie das Jahr sich in die Jahresfeste und Jahreszeiten gliedert, so hat auch jeder Tag seinen individuellen Rhythmus. Dieses rhythmisch sich Wiederholende gibt dem kleinen Kind Sicherheit und Geborgenheit.

Weitere Angebote sind die Eltern-Kind-Gruppe und die Spielgruppe. Beide finden einmal wöchentlich am Nachmittag statt. Während Mamas und Papas an der Eltern-Kind-Gruppe teilnehmen und so auch einen Einblick in die Waldorfpädagogik bekommen, sind die Kinder in der Spielgruppe „unter sich“, zusammen mit der Erzieherin und fühlen sich dort schon bald so wohl, dass ihnen der Übergang in den Kindergarten etwas später ganz leichtfällt.

**Moderne Augen** Optik  
GOLD & SILBER

Bahnhofstraße 6 • 84405 Dorfen

T: 08081-4248 • [dorfen@moderne-augenoptik.de](mailto:dorfen@moderne-augenoptik.de)

*Schulen sind ein weiteres, wichtiges Themenfeld in Sachen Bildung. Hier in dieser Broschüre ist ein Überblick über Grund- und weiterführenden Schulen gegeben. Außerdem erhalten Sie nachfolgend einen Einblick in die Angebote im Bereich Soziales.*

Referat: Familie-Soziales-Schulen

## Grundschule Dorfen Am Mühlanger

Die Grundschule Dorfen Am Mühlanger ist eine von vier Grundschulen in Dorfen. Sie ist als zweizügige Grundschule konzipiert, die mit ihrem Schulsprengel hauptsächlich das Stadtgebiet Dorfens südlich der Isen abdeckt.

Die Schüler\*innen verteilen sich auf zwei Klassen pro Jahrgangsstufe und es befinden sich 8 Klassen im Haus. Zu deren Versorgung arbeiten an der Schule 8 Klassenlehrkräfte sowie Fachlehrkräfte für Werken und Gestalten, für Ethik, für katholische, evangelische und islamische Religionslehre sowie zusätzliche Lehrkräfte.

Aktuell wird die Offene Ganztageschule OGTS von bereits deutlich mehr als der Hälfte der Schüler\*innen in Anspruch genommen. Die Kinder werden je nach Anmeldung nach Unterrichtsschluss wahlweise bis 14:00 Uhr oder bis 16:00 Uhr pädagogisch betreut.

Durch die Sprengelsituation ist eine intensive schulische Arbeit im Bereich „Unterricht von Kindern mit Migrationshintergrund“ gegeben. Dazu werden Deutsch-Förderstunden für Kinder mit nichtdeutscher Muttersprache und Vorkurse für Kindergartenkinder mit Migrationshintergrund angeboten. Zur zusätzlichen Unterstützung wird eine enge Zusammenarbeit mit dem „Dorfener Zentrum für Integration und Familie“ gepflegt.

Seit dem Schuljahr 2019/20 ist an der Schule auch „Jugendsozialarbeit an Schulen JaS“ eingerichtet.

Langfristige Ziele sind die Vernetzung mit den benachbarten Regelschulen, den Kindertagesstätten und dem Förderzentrum Dorfen sowie eine enge Kooperation mit existierenden Institutionen Dorfens und der näheren Umgebung in den Bereichen Musik, Sport, Kultur, Umwelt und Gesundheit.

Die Schule hat sich Nachhaltigkeit zum Ziel gesetzt und arbeitet unter dem Motto „Schule soll Freude machen!“



**Grundschule Dorfen  
Am Mühlanger**  
Mühlangerstraße 8  
84405 Dorfen  
Telefon 0 80 81 / 95 26 57  
Telefax 0 80 81 / 95 26 58  
gsdorfenammuehlanger@t-online.de  
www.gs-dorfen-muehlanger.de





## Grundschule Dorfen-Nord



**Grundschule Dorfen-Nord**  
Josef-Martin-Bauer-Straße 14  
84405 Dorfen  
Telefon 0 80 81 / 40 04  
Telefax 0 80 81 / 40 06  
[www.gs-dorfen-nord.de](http://www.gs-dorfen-nord.de)

### Schule mit den Profilen Inklusion, Gebundener u. Offener Ganztag, Sinusschule

Die Grundschule Dorfen-Nord ist eine dreizügige Grundschule, die ihren Platz in dem weitläufigen Gelände des Schulzentrums im Norden der Stadt Dorfen hat. Das Gebäude, indem sich die maximal 12 Klassen befinden, wurde innen und außen generalsaniert und um eine Mensa für die Grundschule erweitert. Im Jahr 2017 gewann es einen Fassadenpreis im Landkreis Erding.

Die Schule hat in jeder Jahrgangsstufe eine Klasse im gebundenen Ganztag bis grundsätzlich 16.00 Uhr, für die Kinder der Halbtagesklassen ist für die Zeit nach dem Unterricht eine offene Ganztageschule bis 14.00 Uhr eingerichtet. Weitere Betreuungsmöglichkeiten bieten das Kinder- und Jugendhaus und der Hort in Kloster Moosen an. Seit 2014 hat die Schule das Profil Inklusion, das die schulische Entwicklung sehr prägt, sei es durch die Anwendung eines kooperativen Einschulungsverfahrens (Kitas, Förderzentrum u. Eltern), die Einrichtung von Lernschieben, die gezielt angewandten individuellen Fördermaßnahmen, die umfangreiche Diagnostik – in Kooperation mit dem angeschlossenen Beratungszentrum und einer an der Schule tätigen Sonderpädagogin – und die enge Zusammenarbeit mit anderen Schularten. Das schulische Miteinander wird gestärkt durch die Ausbildung von Brückenbauern (Streitschlichtern), Schulsanitätern und die monatlichen Schulversammlungen, bei denen fokussierte Sozialziele reflektiert und künftige durch die Klassensprecher begründet werden. Der Einsatz von Schulhunden und die Betreuung eines Aquariums unterstützen und beleben die pädagogische Arbeit an der Schule.

## Grundschule Schwindkirchen



**Grundschule Schwindkirchen**  
Schwindkirchen 15  
84405 Dorfen  
Telefon 0 80 82 / 87 78  
Telefax 0 80 82 / 72 35  
[gs.schwindkirchen@iiv.de](mailto:gs.schwindkirchen@iiv.de)  
[www.iivs.de/Schule](http://www.iivs.de/Schule)

Die Grundschule Schwindkirchen befindet sich im Ort Schwindkirchen und gehört zur Stadt Dorfen. Unsere Kinder kommen aus den südöstlichen Außenbereichen der Stadt Dorfen wie Schwindkirchen, Wasentegernbach, Kloster Moosen, Schiltern, Unterstollnkirchen, Forach, Hinterberg, Straß, Hub, Oswaldberg, Seemühle, Gmain, Parschenberg, Puch, Obergern, Höhenberg, Loh, Oberlohe und Oberschiltern. Insgesamt besuchen 50 Schüler unsere Einrichtung. In der 1. und 2. Klasse werden die Kinder in einer jahrgangsgemischten Klasse unterrichtet. Auch in der 3. und 4. Klasse wird in Zukunft der Unterricht in jahrgangsgemischten Klassen stattfinden.

Unser Schulhaus bietet dazu gute Voraussetzungen, da es ein älterer Schulbau ist, der über sehr große Klassenräume verfügt. Alle Räume sind mit WLAN, Beamer und Schülercomputern ausgestattet. Durch die großen Räume haben unsere Schüler ausreichend Platz, ihre Aufgaben alleine oder in Gruppen zu bearbeiten.

Zur Mittagsbetreuung gehen die Schüler in den nahegelegenen Kindergarten. Wer eine Ganztagsbetreuung benötigt, kann den Hort in Kloster Moosen besuchen. Die Kinder werden nach dem Unterricht mit dem Schulbus dorthin gefahren.



## Grundschule Grüntegernbach-Eibach

Wir sind eine kleine einzügige Grundschule im Gemeindebereich Dorfen. Unser Schulsprengel ist sehr weitläufig und ländlich geprägt. Er reicht im Osten bis nach Buchbach im Landkreis Mühldorf und im Norden fast bis Taufkirchen/Vils. Unsere vier Klassen sind auf die Standorte Eibach und Grüntegernbach verteilt.

Die Turnhalle und die Fachräume für Werken und Gestalten befinden sich in Eibach, ebenso wie die Mittagsbetreuung.

Unsere Schule wird von etwa 70 Schülerinnen und Schülern besucht. Dadurch kennen sich alle Kinder, was zum familiären Charakter unserer Schule maßgeblich beiträgt.

An unserer Schule arbeiten vier Klassenlehrkräfte und jeweils eine Lehrkraft für Werken/Gestalten und katholische Religion.

Seit dem Schuljahr 2017/18 gibt es in Eibach die Mittagsbetreuung bis 14.00 Uhr, die von vielen Eltern gerne angenommen wird.

Besonders intensiv arbeiten wir mit den Kindertagesstätten in Grüntegernbach und Eibach zusammen.



### Grundschule Grüntegernbach-Eibach

Eibach 27  
84405 Dorfen  
Telefon 0 80 81 / 33 91  
schule.gruentegernbach@t-online.de  
www.gs-gtb-eibach.de

## Mittagsbetreuung an der Grundschule Grüntegernbach-Eibach

Die seit September 2017 bestehende Mittagsbetreuung befindet sich im Schulhaus Eibach. Sie ist an allen Schultagen von 11 bis 14 Uhr geöffnet. Aufgenommen werden können Kinder, die die Schule Grüntegernbach-Eibach besuchen. Für die Mittagsbetreuung wurde ein ehemaliges Klassenzimmer zu einem ansprechenden Gruppenraum umgestaltet, in dem die Kinder vielfältige Angebote der Freizeitgestaltung wahrnehmen können. Er bietet reichlich Platz und Möglichkeit zum freien Spiel, zum Basteln, Lesen, Kickern, Konstruieren, ...

Das Schulhaus mit seiner Turnhalle und dem Werkraum und das großzügige Außengelände steht ebenfalls zur Verfügung und wird gerne genutzt.

Begleitet werden die Kinder von ein bis zwei pädagogischen Fachkräften, die den Kindern bei der Wahrnehmung ihrer Bedürfnisse, der Umsetzung ihrer Ideen, mit Beschäftigungsangeboten und Gesprächsbereitschaft zur Seite stehen.

Alle Angebote beruhen auf dem Prinzip der Freiwilligkeit. Das heißt, die Kinder können im Rahmen der Möglichkeiten und gemeinsamen Regeln selbst entscheiden, wie sie ihre Zeit in der Mittagsbetreuung gestalten möchten.

In der Brotzeitcke haben die Kinder die Möglichkeit, einen Imbiss in Form von z. B. Obst, Müsli oder die selbst mitgebrachte Brotzeit zu verzehren. In der nagelneuen Küche wird fleißig gebacken und gekocht.

Die Mittagsbetreuung arbeitet eng und vertrauensvoll mit den Lehrkräften der Schule sowie dem Kindergarten Eibach zusammen.



### Mittagsbetreuung an der Grundschule Grüntegernbach-Eibach

Eibach 27  
84405 Dorfen  
Telefon 0 80 81 / 33 91



## Mittelschule Dorfen



### Mittelschule Dorfen

Josef-Martin-Bauer-Str. 14  
84405 Dorfen  
Telefon 0 80 81 / 40 05  
mittelschule-dorfen@iv.de

Für weitere Informationen besuchen Sie unsere Homepage ([mittelschule-dorfen.de](http://mittelschule-dorfen.de)) oder nehmen bei Beratungsbedarf direkt mit uns Kontakt auf.

Die Mittelschule Dorfen besuchen derzeit 298 Schülerinnen und Schüler von der 5. bis zur 10. Jahrgangsstufe. Unser generalsaniertes und top ausgestattetes Schulgebäude bietet die optimalen Voraussetzungen für erfolgreiches Lernen und entspanntes miteinander Leben.

Unsere Schule hat ein breitgefächertes Angebot mit drei Arten von Schulabschlüssen: der Mittelschulabschluss, der Qualifizierende Abschluss der Mittelschule (Quali) und der Mittlere Schulabschluss der Mittelschule („mittlere Reife“).

Neben den obligatorischen Regelklassen gibt es in jeder Jahrgangsstufe eine gebundene Ganztagesklasse. Die offene Ganztagesesschule rundet unser Ganztagsangebot bis 16:00 Uhr ab. Am Nachmittag nehmen die Schüler an Förder- und Vertiefungsstunden teil, Hausaufgaben- und Lernzeit sowie zahlreiche sportliche Angebote und unterschiedlichste Arbeitsgemeinschaften bereichern das Angebot. Schüler, die einen mittleren Bildungsabschluss anstreben, besuchen die bewährten M-Klassen. In der Praxisklasse steht mit reduziertem Lehrplan und zahlreichen Praktika die ganz gezielte Berufsorientierung im Vordergrund. Diese wird durch den Europäischen Sozialfonds gefördert.

Die Schulsozialarbeit und das Alternative schulische Angebot (AsA) unterstützen und ergänzen unsere pädagogische Arbeit. Ein abwechslungsreiches Jahresprogramm mit regelmäßigen Projekten und Veranstaltungen zur Persönlichkeitsentwicklung unter Mitwirkung von SMV, Elternbeirat und Förderverein rundet unser Schulleben ab.

## Schulsozialarbeit an der Mittelschule Dorfen



Der Schulverband Dorfen führte im Schuljahr 1999/2000 als zweite Hauptschule (jetzt Mittelschule) im Landkreis Erding die Schulsozialarbeit ein. Die Trägerschaft liegt bei der Brücke Erding e.V.

Unser Ziel ist die Förderung und Stärkung der Kinder und Jugendlichen bei der Bewältigung von persönlichen, schulischen, familiären und alltäglichen Problemen.

Daher haben wir ein weitgestecktes Angebot:

- **Beratungen von Schülern und Eltern**  
Gerne können Sie sich bei erzieherischen Fragen oder belastenden Ereignissen wie z. B. Streit, Mobbing, Sucht etc. an uns wenden.
- **Krisenintervention**  
Wir sind für Sie Ansprechpartner in besonders schwierigen Situationen des Lebens, wie zum Beispiel Tod eines Familienmitgliedes, Erfahrungen von Gewalt, Trennung der Eltern
- **Vermittlung von Jugendhilfeangeboten**  
Wir unterstützen Sie bei der Kontaktaufnahme mit dem Jugendamt und Beratungseinrichtungen
- **Mediation/Streitschlichtung** zur Klärung von Streitigkeiten zwischen Schülern
- **Soziales Lernen**  
Basistraining in den 5. und 6. Jahrgangsstufen; Entspannungstraining zur Stärkung der Konzentrationsfähigkeit; Lernen-Lernen in der 6. Jahrgangsstufe; Respektzirkel „Gewaltfrei ist cool“ für die 7. Jahrgangsstufe; Mädchen-Jungentag zum Thema Liebe und Sexualität in der 8. Jahrgangsstufe; Gruppen- und Projektarbeit
- **Unser zusätzliches Angebot**  
Tutorenausbildung und Begleitung; Gestaltete Mittagspause der Ganztagesklassen
- **Qualitätssicherung**

So sind wir für Sie erreichbar:

### Schulsozialarbeit an der Mittelschule Dorfen

Josef-Martin-Bauer-Straße 14  
84405 Dorfen  
Telefon 0 80 81 / 95 81 88



## Staatliche Realschule Taufkirchen/Vils

Die Staatliche Realschule Taufkirchen/Vils unterrichtet und begleitet Schülerinnen und Schüler von der 5. bis zur 10. Jahrgangsstufe und schließt mit der Mittleren Reife ab. Die Realschule in Bayern ist eine allgemeinbildende und gleichzeitig berufsvorbereitende Schulart.

Zum Profil der Realschule Taufkirchen/Vils gehört von der 7. bis zur 10. Jahrgangsstufe die Differenzierung in verschiedene Wahlpflichtfächergruppen (Gruppe I: mathematisch-naturwissenschaftlich, Gruppe II: kaufmännisch, Gruppe IIIa: mit zweiter Fremdsprache Französisch, Gruppe IIIb: musisch-gestaltend mit Werken als Schwerpunkt).

Den Schülerinnen und Schülern steht ein breites Feld an Wahlfachangeboten zur Verfügung, welches individuelle Begabungen fördert. So liegen Schwerpunkte im Bereich der Musik, wo u. A. auch das Modell Bläserklasse angeboten wird. Auch das soziale Lernen wird über die Zusammenarbeit mit örtlichen Einrichtungen wie dem Mehrgenerationenhaus und dem Senioren-Service-Zentrum praxisnah ermöglicht. Seit einigen Jahren können Schüler wahlweise auch in sog. Tablet-Klassen verstärkt mit digitalen Medien lernen und arbeiten. Daneben gibt es auch Ergänzungs- und Förderunterrichte im Bereich der sog. Kernfächer.

Die Realschule Taufkirchen/Vils wurde 1973 gegründet, sie ist in der Trägerschaft des Landkreises Erding und verfügt über eine moderne Ausstattung mit digitalen Tafeln in allen Unterrichtsräumen. Derzeit besuchen etwa 800 Schülerinnen und Schüler 29 Klassen. Die Schülerschaft kommt neben den größeren Orten Taufkirchen und Dorfen aus dem gesamten östlichen Landkreis sowie aus einigen angrenzenden Gemeinden der Landkreise Mühldorf und Landshut.



**Realschule Taufkirchen/Vils**  
Attinger Weg 10  
84416 Taufkirchen/Vils  
Telefon 0 80 84 / 93 06-0  
sekretariat@rstaufkirchen.de  
www.rstaufkirchen.de



**Sabine Schatz**

KOSMETIK & WELLNESS

### GESICHTSBEHANDLUNGEN - MASSAGEN - HAARENTFERNUNGEN

Isener Straße 4  
84405 Dorfen

Tel.: 0176-80232131

Mail: [cosmetic@care-for-you.eu](mailto:cosmetic@care-for-you.eu)

**Terminvereinbarung und Gutscheinverkauf**  
nur nach telefonischer Vereinbarung.

In der Gemeinschaftspraxis  
CARE FOR YOU – HEALTH & COSMETIC

**GUTSCHEINE  
ERHÄLTlich**



## Private Wirtschaftsschule Gester Mühldorf – Fürs Leben lernen

Eine beruflich orientierte Alternative zum allgemeinbildenden Schulsystem bildet die Wirtschaftsschule, in der Schüler und Schülerinnen den mittleren Schulabschluss erwerben können. Kaufmännische Fächer wie Betriebswirtschaftliche Steuerung und Kontrolle und Übungsunternehmen stehen im Mittelpunkt des Unterrichts.

Vor allem der kompetenzorientierte „LehrplanPlus“, der die selbstständige und situationsgerechte Anwendung erworbenen Wissens in verschiedenen Lernsituationen zum Ziel hat, kommt den Anforderungen der Berufswelt nach.

Eine Besonderheit im Zusammenhang mit dem praxisbezogenen Lernen bildet hierbei das Fach Übungsunternehmen, in dem Schüler den Aufbau und die Organisation moderner Unternehmen handlungsorientiert und praktisch üben.

Die Wirtschaftsschule Gester befasst sich seit mittlerweile acht Jahren mit dem Thema Digitale Bildung. Seit dieser Zeit werden im vierstufigen Zug iPads im Unterricht eingesetzt und im zweistufigen Zug stehen Multifunktionsräume zur Verfügung, das heißt, digitaler Unterricht ist hier gelebter Alltag. Dieser Umstand kam den Schülerinnen und Schülern gerade jetzt in der Zeit der Coronabedingten Schließung der Schule zugute, in der der Fokus auf der fächerübergreifenden Abstimmung der Unterrichtsformen von der Bereitstellung von Arbeitsblättern über Flipped-Classroom mit Erklärvideos und interaktive Übungen im Internet bis hin zu Online-Unterricht via Skype lag.

Die besondere Bedeutung der informationstechnischen Bildung ihrer Schülerinnen und Schüler spiegelt sich im Zusatzangebot der Schule wider: Von der externen Zertifizierung von Computerkenntnissen (Xpert) über dem kreativen Umgang mit neuen Medien in Mediendesign bis zu Grundlagenunterricht in der Unternehmenssoftware SAP. Zusätzlicher Sprachunterricht durch berufsbezogene Englischkenntnissen (KMK) und Spanisch runden das vielfältige Zusatzangebot der Wirtschaftsschule Gester in Mühldorf a. Inn ab.

### Wer die Private Wirtschaftsschule Gester in Mühldorf a. Inn besuchen möchte, kann zwischen mehreren verschiedenen Formen wählen:

- Die vierstufige Wirtschaftsschule schließt an die Jahrgangsstufe 6 der Mittelschule, der Realschule oder des Gymnasiums an; sie umfasst die Jahrgangsstufen 7 bis 10.
- Die zweistufige Wirtschaftsschule richtet sich besonders an Mittelschulabsolventen. Der Unterricht konzentriert sich – neben Deutsch, Englisch und Mathematik – auf die „Wirtschaftsfächer“.
- NEU seit dem Schuljahr 2019/2020: Insbesondere für Schülerinnen und Schüler der Mittelschule, der Realschule und des Gym-

nasiums aus Jahrgangsstufe 5 (Gelenkklasse) besteht die Möglichkeit, die Wirtschaftsschule ab der 6. Jahrgangsstufe zu besuchen. Schwerpunkt des Unterrichts in dieser Jahrgangsstufe liegt auf der Förderung der Schülerinnen und Schüler im sprachlichen Bereich sowie in Mathematik, um möglichst gute Grundlagen für einen erfolgversprechenden Besuch der Wirtschaftsschule zu schaffen.

Wer an der Wirtschaftsschule am Ende der Jahrgangsstufe 10 (der vierstufigen Wirtschaftsschule) bzw. der Jahrgangsstufe 11 (der zweistufigen Wirtschaftsschule) die Abschlussprüfung besteht, erhält den Wirtschaftsschulabschluss, der ein mittlerer Schulabschluss ist. Mit dem Wirtschaftsschulabschluss verkürzt sich die Ausbildungsdauer in einem kaufmännischen Beruf um bis zu ein Jahr, wobei für die Anrechnung ein gemeinsamer Antrag der Auszubildenden und Auszubildenden nötig ist. Aber auch der Weg in die schulische Weiterbildung über Fachoberschulen und Gymnasium ist möglich.

**FÜRS LEBEN LERNEN.**





WIRTSCHAFTSSCHULE  
**G**  
**GESTER**

ausgezeichnet mit dem  
Wirtschaftsschulpreis

**DER WEG ZUR MITTLEREN REIFE**  
INNOVATIV • KOMPETENT • PRAXISNAH • INDIVIDUELL

**Übertrittsmöglichkeiten:**

- in die **4-jährige Wirtschaftsschule**  
(nach der 6. oder 7. Klasse)
- in die **2-jährige Wirtschaftsschule**  
(nach der 9. Klasse)
- **NEU ab Schuljahr 2019/2020:**



Übertritt in die  
**5-jährige Wirtschaftsschule**  
nach der 5. Klasse





**Private Wirtschaftsschule Gester - staatlich anerkannt**  
Karl-Legien-Str. 12, 84453 Mühldorf a. Inn  
Telefon: 08631 / 18 45 50 | E-mail: [verwaltung@ws-gester.de](mailto:verwaltung@ws-gester.de)  
**[www.ws-gester.de](http://www.ws-gester.de)**

## Gymnasium Dorfen

Das naturwissenschaftlich-technologische und sprachliche Gymnasium mit offener und gebundener Ganztagschule besuchen im Jahr 2020 gut 950 Schülerinnen und Schüler, die von 85 Lehrkräften unterrichtet werden. Der Landkreis als Sachaufwandsträger hat das Gebäude der 1974 gegründeten Bildungseinrichtung modern ausgestattet.

Das Fremdsprachenangebot umfasst neben Englisch und Latein auch Französisch, Italienisch, Spanisch und Japanisch. Das Gymnasium unterhält Partnerschaften mit Schulen in Frankreich, Italien, den USA und Japan. Dazu kommen Austauschprogramme und Sprachenfahrten. Ein Betriebspraktikum absolvieren die Schüler in der 9., ein Sozialpraktikum in der 10. Klasse. Durch ein umfangreiches Angebot an Wahl- und Förderunterricht gelingt es der Schule, individuelle Begabungen und Talente gezielt zu unterstützen.

Das Gymnasium Dorfen besticht durch ein reges musikalisches und künstlerisches Leben. Die regelmäßige Teilnahme an Wettbewerben (z. B. Jugend forscht, Jugend debattiert, Jugend trainiert für Olympia) sowie die Vergabe von Sprachzertifikaten (CAE, DELF, CILS) sind seit langem bewährte Praxis. Preise und Auszeichnungen erlangte die Schule in vielen Bereichen (z. B. MINT-freundliche Schule, Umweltschule in Europa/Agenda-21-Schule, Bayer. Integrationspreis). Das Gymnasium Dorfen gehört dem Excellence-Netzwerk MINT-ec an und ist zudem als Schule ohne Rassismus und Inklusionsschule anerkannt.

## GyDolumni e. V.

Die gemeinnützige Ehemaligenvereinigung des Gymnasiums Dorfen besteht seit 2010 und hat sich zum Ziel gesetzt, das Schulleben auf vielerlei Weise zu bereichern. So wollen ehemalige Schüler, Lehrkräfte und Beschäftigte „ihrer“ Schule über die aktive Zeit hinaus verbunden bleiben. Dabei leitet sie auch das Alumni-Ideal, der Schule etwas von der Förderung zurückzugeben, von der man während der Ausbildung profitiert hat. So organisiert und finanziert GyDolumni hochkarätige Referenten für außerordentliche Schulveranstaltungen, unterstützt besondere Schulprojekte und vergibt jedes Jahr einen Sozialpreis unter den Abiturienten. Alle 5 Jahre lädt der Verein zu einem großen Ehemaligentreffen ins Gymnasium Dorfen ein, das nächste Mal wieder am 02.11.2024 anlässlich des 50-jährigen Bestehens der Schule.

Zum 40-jährigen Gründungsjubiläum des Gymnasiums Dorfen initiierte GyDolumni auch einen Bunten Abend und ein Festkonzert und beteiligte sich außerdem maßgeblich an der Erarbeitung einer Festschrift. Der Verein hat ein Archiv mit Jahresberichten, Abiturzeitungen, Schülerzeitungen, Fotos und Dokumenten aus der Schulhistorie aufgebaut und präsentiert beim jährlichen Herbstfest der Schule ausgewählte Exemplare. Die Vereinsmitglieder werden regelmäßig durch einen Newsletter und über eine Facebook-Seite informiert.



### Gymnasium Dorfen

Josef-Martin-Bauer-Straße 18  
84405 Dorfen  
Telefon 0 80 81 / 9 57 20  
Telefax 0 80 81 / 9 57 22 99  
sekretariat@gymnasiumdorfen.de  
www.gymnasiumdorfen.de



### GyDolumni e. V.

Wambach 23  
84416 Taufkirchen  
Telefon 0 80 84 / 50 35 36  
Telefax 0 80 81 / 95 72 299  
mt.vvv@gmx.de  
www.gymnasiumdorfen.de/  
unsere-schule/schulfamilie/  
gydolumni/





## Gemeindejugendpflege



Als erste Gemeinde im Landkreis schuf die Stadt Dorfen 2007 eine Stelle für die gemeindliche Jugendpflege. Dies ist seitdem zentrale und fachliche Anlaufstelle für Fragen und Aufgaben der Jugendarbeit in der Stadt und leistet planende, initiiierende, koordinierende und unterstützende Tätigkeiten im Gesamtfeld der Jugendarbeit.

Wesentliches Ziel der Tätigkeit ist es, Strukturen zu unterstützen, zu fördern, zu schaffen und zu pflegen, in denen Jugendarbeit in vielfältigen Formen und unter optimalen Bedingungen möglich ist.

### Das Arbeitsfeld der Gemeindejugendpflege beinhaltet:

- Informations- und Beratungsarbeit
- Kooperation mit Organisationen, Verbänden, Vereinen, Initiativen
- Öffentlichkeitsarbeit
- Projektarbeit
- Mitarbeit in (über)regionalen fachbezogenen Arbeitskreisen

### Konkret heißt das:

- Mitarbeit im Arbeitskreis Kinder- und Jugendarbeit
- Vernetzungs- und Konzeptarbeit
- Projekte für die Kinder- und Jugendarbeit in Dorfen u. a. Aktion Ferienspaß, Jung trifft Alt, Mädchentreff und vieles mehr
- Beratung und Betreuung des Jugendzentrums, das weiterhin selbstverwaltet bleibt
- Unterstützung und Begleitung der ehrenamtlichen Mitarbeiter\*innen bei der Planung und Durchführung der Aktion Ferienspaß in den Sommerferien und einzelner Veranstaltungen in den anderen Ferien
- Aktionstage und Kooperationsprojekte
- Großveranstaltungen in Kooperation mit Vereinen und Organisationen z. B. das internationale Kinder- und Jugendfest mit TEK (Türkischer Eltern- und Kulturverein) oder das Open Air, seit 2011, jährlich auf Initiative von und mit Jugendlichen
- Alkohol- und Suchtprävention
- Jugendforen und Jugendbefragungen

Das Tagesgeschäft ist vielseitig und abwechslungsreich und wird von den vorhandenen Gegebenheiten und Fragen bestimmt und bedürfnis-, interessen- und lebensweltorientiert angegangen.

Offenheit gegenüber, Partizipation und Parteilichkeit für Jugendliche, Wertschätzung, Akzeptanz und Toleranz, Freiwilligkeit und Hilfe zur Selbsthilfe sind Grundprinzipien der Gemeindejugendpflege.

### Stadt Dorfen

Gemeindejugendpflege  
Kinder- und Jugendhaus  
Rinninger Weg 17  
84405 Dorfen  
Telefon 0 80 81 / 9 55 69 45  
Mobil 01 60 / 92 00 54 11  
jugendpflege@kja-dorfen.de  
www.dorfen.de

Referat: Jugend

## Offener Jugendtreff

Der Offene Jugendtreff Dorfen ist ein Angebot der Stadt Dorfen in Trägerschaft der Brücke Erding e.V. für alle interessierten Jugendlichen in Dorfen. Unter der Leitung von Peter Fischl soll mit und für Jugendliche ein buntes Programm geboten werden. Der offene Betrieb des Jugendtreffs ist dienstags und donnerstags für Jugendliche über 14 Jahren.

Freitags ist der Jugendtreff für 10- bis unter 14-Jährige geöffnet. Zusätzlich kann der Jugendtreff an jedem ersten Samstag im Monat besucht werden.

Bei regelmäßigen Treffen können Jugendliche ihre Wünsche und Vorstellungen bezüglich des Angebots des Jugendtreffs einbringen.

Wer Lust und Laune hat, ist eingeladen, zu den Öffnungszeiten des Jugendtreffs am Kugelfang vorbeizuschauen



### Offener Jugendtreff

Kugelfang 4

84405 Dorfen

Telefon 0 80 81 / 95 36 73

Mobil 01 76 / 34 52 98 84

Öffnungszeiten:

### Offener Treff

Di., Do. 15.00 – 19.00 Uhr

Freitag 13.00 – 17.00 Uhr

1. Sa. im Monat 15.00 – 19.00 Uhr

\*An Feiertagen ist der OJT geschlossen!

Samstags steht die Turnhalle in Oberdorfen von 15 bis 17 Uhr für Sport und Spaß zur Verfügung. Wann und wie die Halle benutzt wird, findet ihr im Aushang des offenen Jugendtreffs.

## Mädchentreff „Girls only“

Ein Angebot für Mädchen, Girlies und junge Frauen über 10 Jahre, jünger als 16 Jahre, die auch mal ohne Jungs rumhängen, andere Mädels kennenlernen und/oder etwas neues ausprobieren wollen.

Hast du Lust auf gemütliche Nachmittage mit Ratsch und Tratsch, Spiel und Spaß? Dann haben wir für dich „Girls only“ – der Mädchentreff in Dorfen. Kochen und experimentieren, diskutieren und philosophieren, tanzen und singen, Schmink- und Styling-Tipps, eigene Ideen einbringen und gemeinsam umsetzen. Aber das wichtigste ist **Du bestimmst mit!!**



### Gemeindejugendpflege

Kinder- und Jugendhaus

Rinninger Weg 17

84405 Dorfen

Telefon 0 80 81 / 9 55 69 45

Mobil 01 60 / 92 00 54 11

Jugendpflege@kja-dorfen.de



## Mobile Jugendhilfe der Brücke Erding e.V.



### Mobile Jugendhilfe der Brücke Erding e.V.

Am Kugelfang 4  
84405 Dorfen  
Telefon 0 80 81 / 9 56 09 64  
Mobil 01 51 / 59 12 79 08  
andreas.goetz@bruecke-erding.de

Das Projekt „mobile Jugendhilfe“ besteht seit 2008 und wird von der Stadt Dorfen und den Gemeinden Taufkirchen, Schwindegg, Buchbach, Isen und St. Wolfgang getragen.

Wir bieten Einzel- und Familienberatungen an, stehen den Gemeinden und ihren Bürgern und Bürgerinnen in allen relevanten Jugendfragen zur Verfügung. Wir haben gute Kontakte zu den selbstverwalteten Jugendzentren, bieten erlebnispädagogische Gruppenprojekte an, arbeiten mit Schulsozialarbeit und Jugendreferenden zusammen.

Unsere Themen sind Gewaltprävention, Drogen- und Alkoholmissbrauch, Cyber- und anderes Mobbing, Sachbeschädigung und Ruhestörung. Mobile Jugendhilfe ist viel unterwegs auf Volksfesten und anderen Brennpunkten, in Schulen an Gewaltpräventionsprojekten beteiligt oder auf Hausbesuchen. Für individuelle Beratungsgespräche steht in Dorfen ein Büro zur Verfügung, Schweigepflicht ist oberstes Gebot.

Wir freuen uns in Herrn Andreas Götz (Diplomsozialpädagoge, Mediator und systemischer Familientherapeut) einen Mitarbeiter zu haben, der dieses Projekt von Anbeginn aufgebaut hat und stetig weiterentwickelt.

## Eintauchen in die Welt der Klänge

**Erding** – Seit 1971 gibt es im Landkreis Erding mit der Kreismusikschule eine musikalische Bildungseinrichtung, die Kinder, Jugendliche und auch Erwachsene an lebendiges, ausdrucksvolles und persönliches Musizieren heranführt. Die KMS ermöglicht die Teilhabe aller Menschen an der Musik. Breitenarbeit, Begabtenförderung, Berufsorientierung und Studienvorbereitung sind Betätigungsfelder der Kreismusikschule. Damit wird seit annähernd 50 Jahren für viele Landkreisbürger die Grundlage für eine oft lebenslange Beschäftigung mit Musik geschaffen. Musik als Kernstück europäischen Kulturguts baut damit in vielen Bereichen auch Brücken zu anderen Kulturkreisen.



**Musik verbindet, öffnet Herzen und macht Spaß!**

Foto: KMS

KREISMUSIKSCHULE ERDING e.V.

- Musikgarten
- Musikalische Früherziehung
- Musikalische Grundausbildung
- Alle Musikinstrumente
- Vokalunterricht
- Orchester/Ensemble



Freisinger Straße 91 • 85435 Erding • Telefon: 0 81 22/5 58 98-0 • Telefax: 0 81 22/5 58 98-28 • E-Mail: info@kms-erding.de  
Internet: www.kms-erding.de • **Onlineanmeldung möglich!**



Profitieren Sie von den ersten Adressen im Markt.

Unsere starken Partner:



Regionaldirektion

**Thomas Gerbl**

Mühlangerstr. 24  
84405 Dorfen  
Telefon 08081 8480  
Thomas.Gerbl@allfinanz.ag



**Allfinanz**  
Deutsche Vermögensberatung  
Vermögensaufbau für jeden!

## Musikunterricht

Christine und Stefan Streubel

Klavier - Keyboard - Orgel  
Geige - Bratsche - Gitarre

Van-Beethoven-Weg 30  
84405 Dorfen  
Tel.: 0 80 81 - 86 42



[www.musikunterricht-dorfen.de](http://www.musikunterricht-dorfen.de)



Sparkassen-Vorteilswelt

**Einkaufen, bezahlen, Geld zurück.**

Bei vielen regionalen Partnern mit Ihrer Sparkassen-Card (Debitkarte) bezahlen und Geld zurückerhalten.



Alle Partner online auf [spked.de/vorteilswelt](http://spked.de/vorteilswelt)

Wenn's um Geld geht  
 Sparkasse Erding - Dorfen

## HAIR LOUNGE

*Katharina Stehbeck*

### Geschäft Dorfen

Haager Straße 6  
84405 Dorfen  
Telefon 0 80 81 / 24 80  
Öffnungszeiten  
Di. - Fr. 08.00 - 18.00 Uhr  
Sa. 08.00 - 13.00 Uhr

### Geschäft Markt Schwaben

Ebersbergerstraße 15  
85570 Markt Schwaben  
Telefon 0 81 21 / 4 87 38  
Öffnungszeiten  
Di. - Fr. 08.30 - 18.00 Uhr  
Mi. 08.30 - 20.00 Uhr  
Sa. 08.00 - 13.00 Uhr

info@hairlounge-stehbeck.de  
[www.hairlounge-stehbeck.de](http://www.hairlounge-stehbeck.de)



**Auch als App!**

## So flexibel wie ich – Meine AOK

Das Onlineportal „Meine AOK“ ist 24 Stunden für Sie da: Reichen Sie einfach Ihre Rechnungen und Krankmeldungen ein und lassen Sie sich Ihre Fragen beantworten.

**Jetzt anmelden auf [bayern.meine.aok.de](http://bayern.meine.aok.de)**

Einfach nah. Meine AOK.



## Seniorenwegweiser der Stadt Dorfen

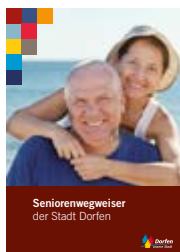

Mit unserem Seniorenwegweiser erhalten Sie eine Orientierungshilfe und informative Übersicht über Angebote, Hilfen und Dienstleistungen in Dorfen. Das Angebot der Vereine, Beratungsstellen, die ärztliche Versorgung und helfenden Einrichtungen für Seniorinnen und Senioren ist breit gefächert. Sie finden Hinweise über Aktivitäten, Selbsthilfegruppen, Versorgungsmöglichkeiten sowie Freizeit- und Bildungsangebote.

Die Broschüre erhalten Sie im Rathaus oder zum Herunterladen unter: [www.dorfen.de](http://www.dorfen.de).

## Angebote fürs aktive Alter



Die Stadt Dorfen organisiert ein Programm für Seniorinnen und Senioren, die Begegnung suchen und aktiv am kulturellen und gesellschaftlichen Leben teilhaben möchten. Halbjährlich erscheint die Broschüre „Angebote fürs aktive Alter“, in der ein umfangreiches Programm vorgestellt wird. Informieren Sie sich und stellen Sie sich Ihr persönliches Programm zusammen.

Die Broschüre erhalten Sie im Rathaus oder zum Herunterladen unter: [www.dorfen.de](http://www.dorfen.de).

## Seniorenberatung

Wir beraten und unterstützen bei Fragen zur Versorgungsmöglichkeiten, bei Antragstellung und dem Umgang mit Behörden bei Bedürftigkeit und Krankheit und informieren zu den vielseitigen Lebenssituationen.

### Stadt Dorfen

Amt für Soziales

Rathausplatz 2, 84405 Dorfen, Telefon 0 80 81 / 4 11-121  
[rathaus@dorfen.de](mailto:rathaus@dorfen.de), [www.dorfen.de](http://www.dorfen.de)

Referat: Arbeit mit Senioren

## Pflegeberatung



© Robert Kneschke – stock.adobe.com

Die Stadt Dorfen bietet allen Bürgerinnen und Bürgern eine Beratung, für Personen die Pflege benötigen oder deren Angehörige, an. Zertifizierte Pflegeberaterinnen beraten z. B. bei beginnender Demenz, der täglichen Pflege, der hauswirtschaftlichen Versorgung sowie bei Hilfebedarf im pflegerischen Bereich.

Wir können helfen zu Fragen:

- Wo kann ich Pflegeleistungen beantragen?
- Welche Hilfsmittel kann ich erhalten?
- Wo bekomme ich personelle Unterstützung für Pflege und hauswirtschaftliche Bedürfnisse?
- Welche Sofortmaßnahmen gibt es?
- Welche Unterstützung gibt es vor Ort?
- Welche Vollmachten sind für mich und Angehörige wichtig?

Termine & Anmeldung  
Beratung: mittwochs von  
13 bis 15 Uhr  
Anmeldung: 0 80 81 / 4 11-0

## Älter werden in Dorfen

### Marienstift – Städtische Einrichtung für Altenhilfe

Ruprechtsberg 18

84405 Dorfen

Telefon 0 80 81 / 93 22-0

Fax 0 80 81 / 93 22-65

Email [info@marienstift-dorfen.de](mailto:info@marienstift-dorfen.de)

Die 100-jährige Geschichte Marienstiftes dokumentiert in eindrucksvoller Weise den seit alten Zeiten in Dorfen stets gezeigten Sinn für Wohltätigkeit und Gemeinnützigkeit.

Mit dem heutigen städtischen Alten- und Pflegeheim Marienstift hat die Stadt Dorfen als Trägerin der Einrichtung aus der Verantwortung gegenüber ihren alten, pflege- und hilfebedürftigen Mitmenschen und der Tradition der Einrichtung entsprechend ein Leistungsangebot entwickelt, das sich über einen Ambulanten Pflege- und Hilfsdienst, über Tages- und Kurzzeitpflege bis hin zu Wohnen und Pflege in der Einrichtung erstreckt.

Älteren Menschen soll in all diesen Bereichen fachlich qualifizierte, ganzheitlich orientierte Pflege und Unterstützung bei den Aktivitäten des täglichen Lebens gegeben werden sowie ein Gefühl der Geborgenheit und des Wohlbefindens. Wenn Sie an unserem Dienstleistungsangebot interessiert sind, wenden Sie sich bitte vertrauensvoll an die Heimleitung, die Ihnen gerne in einem persönlichen Gespräch weitere Auskünfte gibt und Sie bei der Kostenfinanzierung berät.

Hier lebe ich  
gern ....

Anita Herz

Weil, Dorfen schon immer mein Lebensmittelpunkt war. Für mich das Marienstift seit 25 Jahren wie eine Familie ist und ich 2019/20 Faschingsprinzessin sein durfte.



STÄDTISCHE EINRICHTUNG FÜR ALTENHILFE



# HIER LEBE ICH GERN!

Stationäre Pflege • Tagespflege • Kurzzeitpflege  
Ambulanter Pflege- und Hilfsdienst  
Essen auf Rädern

Ruprechtsberg 18 • 84405 Dorfen  
Tel.: 08081/9322-0 • Fax: 9322-65  
[info@marienstift-dorfen.de](mailto:info@marienstift-dorfen.de) • [www.marienstift-dorfen.de](http://www.marienstift-dorfen.de)







# Praxis für Physiotherapie



**Marco Otto**

**Manual- und Sportphysiotherapeut**

Siemensstraße 11 · 84405 Dorfen · Telefon 0 80 81/15 00

otto-physioteam@t-online.de



[www.rathausapo-dorfen.de](http://www.rathausapo-dorfen.de)



Stadtmitte • Rathausplatz 23 • 84405 Dorfen • Tel. 0 80 81/20 41 • Fax 0 80 81/81 04

## Zwei Standorte - ein Ziel:

Gesunde Patienten und Kunden durch  
Physiotherapie, Krankengymnastik, Massagen

Bei uns liegen Sie richtig!



**Physio-Zentrum Dorfen**

Rathausplatz 15  
84405 Dorfen  
Telefon 08081 9540940



**Therapiezentrum Taufkirchen**

Josef-Martin-Bauer-Ring 2  
84416 Taufkirchen(Vils)  
Telefon 08084 1224

[www.therapiezentrum-taufkirchen.de](http://www.therapiezentrum-taufkirchen.de)

## Über 30 Jahre Erfahrung in der Naturmedizin



Neueste Erkenntnisse in der alternativen Medizin

**Präventiv- & Anti-Aging-Medizin**

**Chinesische und Schamanische Heilmethoden**

**Monica Hackl**

Heilpraktikerin

Praxis für Schmerztherapie

Von-Eichendorff-Ring 8, 84405 Dorfen

Telefon (08081) 27 73

[www.praxis-monica-hackl.de](http://www.praxis-monica-hackl.de)

## Projekt Jung trifft Alt

Viele Familien haben keine Großeltern am Wohnort oder der Kontakt ist auf wenige Tage im Jahr beschränkt. Ebenso vermissen viele Großeltern ihre Enkelkinder die anderswo wohnen und die Entwicklung der Kinder nicht miterleben können.

In Dörfern haben wir einen starken Zuwachs von jungen Familien und auch die gesellschaftliche Entwicklung, dass es immer mehr aktive und junggebliebene Senioren gibt, geht an uns nicht vorbei.

Wir möchten mit diesem Projekt die Generationen aufeinander zuführen und zeigen wie das „Voneinander lernen – miteinander leben!“ funktioniert.

Die Idee von Jung trifft Alt ist, etwas gemeinsam für Senioren und junge Familien anzubieten.

Es gibt regelmäßige Angebote für Jung und Alt mit dem Ziel die Zusammenarbeit und das gegenseitige Verständnis der Kinder und Senioren zu fördern.

Wir bauen auf das Wissen und die Fertigkeiten, der Erwachsenen, Senioren in oder außerhalb deren Vereinen, die sie den Kindern vermitteln können. Der Fantasie sind keine Grenzen gesetzt, Fahrräder reparieren, den richtigen Blick zum Fotografieren, zeigen wie man einen Garten anlegt, pflegt und erntet, Handarbeiten aller Art, Vogelhäuser bauen, Leben auf dem Bauernhof, Backen, Geschichten von Früher erzählen, Vogelstimmen zuordnen, Blumen und Kräuter sammeln und bestimmen, ...

Natürlich erhalten die Senioren oder Vereine die etwas anbieten wollen von uns jede Unterstützung und wir freuen uns auch über einmalige Angebote.

Eingeladen zum Mitmachen sind Menschen jeden Alters aus Dörfern und Umgebung.

## Leselernhilfe/Lesepaten

Ziel des Lesepatenprojekts Dörfern ist es, in Zusammenarbeit und Abstimmung mit den Schulen Schülern und Schülerinnen zu helfen, in der Schule besser mitzukommen und damit ihre Chancen für die Zukunft zu erhöhen. Die Leselernhilfe ist somit auch eine Investition in die Zukunft junger Menschen.

Lesepaten sind Erwachsene, die ein- bis zweimal pro Woche Zeit haben, um mit lesewilligen Schüler\*innen in der Schule oder an einem anderen Ort eine Lese-stunde abzuhalten. Das können Schüler\*innen aus den Grundschulen, der Mittelschule oder dem Förderzentrum sein.

Wenn Sie:

- selbst gern lesen
- gern mit Kindern und Jugendlichen umgehen, arbeiten
- Spaß an sprachlicher Betätigung haben, gern erzählen und gut zuhören können
- jungen Menschen helfen wollen, erfolgreich zu sein und weiter zu kommen dann sind Sie hier richtig



Unsere Angebote werden in der Tagespresse veröffentlicht und im Internet unter [www.dorfen.de](http://www.dorfen.de).

Anfragen und Informationen:  
Telefon 0 80 81 / 9 55 69 45  
[jugendpflege@kja-dorfen.de](mailto:jugendpflege@kja-dorfen.de)



Ist Ihr Interesse geweckt?  
Dann melden Sie sich bitte unter  
Mobil 01 62 / 947 93 29  
[gerd.thumann@web.de](mailto:gerd.thumann@web.de)



# Christophorus Hospizverein Erding e.V.



## Beratungsstelle Patientenverfügung

Selbstbestimmung bis zum Lebensende?

- Wer trifft für mich Entscheidungen, wenn ich es nicht mehr kann?
- Wer willigt für mich in medizinische Maßnahmen ein?
- Wie vermeide ich eine „gesetzliche Betreuung“?

Die Auseinandersetzung mit diesen Fragen führt unweigerlich zur **Vorsorgevollmacht** und **Patientenverfügung**.

Die Nachfrage nach Informationen dazu nimmt erfreulicherweise seit Jahren zu! In einer **Vorsorgevollmacht** ermächtigt man einen vertrauenswürdigen Menschen, im Bedarfsfall nach den Wünschen und Vorstellungen des Vollmachtgebers zu entscheiden. Dies umfasst unter anderem die Gesundheitspflege, Aufenthaltbestimmung, Vermögensangelegenheiten, Vertretung bei Behörden usw. Der Vollmachtnehmer unterliegt nur in Ausnahmefällen der Kontrolle des Betreuungsgerichts.

In einer **Patientenverfügung** kann der Verfasser schriftlich seinen Willen über die Art und Weise ärztlicher Behandlung abfassen, für den Fall, dass er in der aktuellen Situation entscheidungsunfähig ist oder seinen Willen nicht mehr äußern kann.

Der Bevollmächtigte hat das Recht und die Pflicht, dem Willen des Patienten Geltung zu verschaffen.

Steht kein passender Vollmachtnehmer zur Verfügung, kann man in einer **Betreuungsverfügung** regeln, dass das Betreuungsgericht die in der Verfügung vorgeschlagenen Personen als gesetzlicher Betreuer ernennt.

Informationstermine zu Patientenverfügung, Betreuungsverfügung und Vorsorgevollmacht.

Diese kostenlosen Sprechstunden finden im **Caritas-Zentrum, Johannisplatz 10 in Dorfen** statt. Termine vereinbaren Sie bitte unter **Telefon 0 80 81 / 25 37**

**Christophorus Hospizverein Erding e.V.**

Telefon 0 81 22 / 90 16 83

Senioren

<p><b>Für Menschen mit Behinderung</b></p> <ul style="list-style-type: none"> <li>• Beratung</li> <li>• Freizeit- und Bildungsangebote</li> <li>• Schulbegleitung</li> <li>• Familientastender Dienst</li> </ul> <p>Rufen Sie uns an: (08122) 95 80 90</p>	<p><b>Für Senioren und kranke Menschen</b></p> <ul style="list-style-type: none"> <li>• Ambulanter Pflegedienst</li> </ul> <p>Rufen Sie uns an: (08122) 955 94-0</p> <ul style="list-style-type: none"> <li>• gerontopsychiatrische Fachberatung</li> <li>• Gruppenangebote wie „gemeinsam älterwerden in Dorfen“</li> </ul>	<p>Caritas Nah. Am Nächsten</p> <p><b>Die Caritas in Dorfen</b></p> <p>www.caritas-erding.de </p>
<p><b>Für Menschen ohne Arbeit</b></p> <ul style="list-style-type: none"> <li>• Beschäftigungs- und Qualifizierungsbetrieb Rentabel</li> </ul> <p>Rufen Sie uns an: (08122) 999 84 50</p>	<p><b>Für Menschen in schwierigen Lebenslagen</b></p> <ul style="list-style-type: none"> <li>• Soziale Beratung</li> <li>• Fachstelle: Prävention Schulden</li> <li>• Ämterlotsen u. Wohnungspaten</li> </ul> <p>Rufen Sie uns an: (08081) 514</p>	
<p><b>Für Menschen mit psych. Erkrankung</b></p> <ul style="list-style-type: none"> <li>• Beratungsstelle für psych. Gesundheit</li> <li>• Wohnen</li> <li>• Tageszentrum Prisma</li> </ul> <p>Rufen Sie uns an: (08122) 999 77-0</p>	<p><b>Für Menschen, die sich engagieren</b></p> <ul style="list-style-type: none"> <li>• Gemeindec Caritas</li> </ul> <p>Rufen Sie uns an: (08122) 9 55 94 48</p>	



# REBA-VERLAG

Seit 1992 sind wir Partner vieler Kommunen zur Herstellung von Image- und Bürgerinformationsbroschüren.

Das Angebotsspektrum ist seit 2015 durch die Herstellung von monatlich erscheinenden Gemeindeblättern/Bürgerjournalen erweitert worden.

Im Mittelpunkt unseres Handelns stehen bürgernahe und moderne Publikationen, die das Gemeindebild den Bürgern, Neubürgern und Gästen anschaulich und gut strukturiert vermitteln.

Ein innovatives Team mit kompromisslosem Qualitätsanspruch, hoch motiviert und mit besonderen Service steht Ihnen zur Seite.

---

Zur Verstärkung unseres Teams im Außendienst suchen wir einen

## Mediaberater (m/w/d)

für die Betreuung unserer Anzeigenkunden und Neukundenakquise für unsere werbefinanzierten Publikationen.

Sie haben Kommunikationsgeschick und Freude an der Arbeit mit Kunden.

Es erwarten Sie interessante Produkte, ein starker Partner an Ihrer Seite und eine sehr gute, leistungsbezogene Bezahlung.

Ein Produkt von uns halten Sie in Händen.

Fühlen Sie sich angesprochen? Dann freuen wir uns auf Ihre Bewerbungsunterlagen per Mail an [reinbacher@reba-verlag.de](mailto:reinbacher@reba-verlag.de).

REBA-VERLAG GmbH · Obere Hauptstr. 36 · 85354 Freising  
[www.reba-verlag.de](http://www.reba-verlag.de)

# Gröschl

HAUSHALTSWAREN  
PORZELLAN · GLAS  
GESCHENKE

... einfach gut beraten!



Telefon 0 80 81 / 7 36  
Telefax 0 80 81 / 44 97  
E-Mail: groeschl@t-online.de

Seit über 60 Jahren in Dorfens »guter Stube« am Unteren Markt

*Papillon*  
*Second Hand für Damen*  
*Mode und Accessoires*

**Madalina Bezea**  
Kirchtorplatz 1, · 84405 Dorfen  
Tel. 01 79 / 422 91 88  
madalinabezea@yahoo.de

**Öffnungszeiten:**  
Mi. 10.30 – 12.30 Uhr · Do 10.30 – 12.30 und 14.30 – 18.00 Uhr  
Fr. 13.00 – 18.00 Uhr · Sa. 10.30 – 16.00 Uhr

## DAS AROMAHOLZ ZIRBE

S. Glaser  
Bahnweg 4 (Fußweg)  
84405 Dorfen  
Telefon 01 71 / 6 18 98 12  
E-Mail: smg@schubertthof.de  
www.das-aromaholz-zirbe.de



**Öffnungszeiten:**  
Donnerstag 15.00 – 18.00 Uhr  
Freitag 09.00 – 12.00 Uhr  
1. Sa. im Monat 09.00 – 12.00 Uhr  
und nach Vereinbarung

- verbesserter Schlaf
- allgemeines Wohlbefinden
- antibakterielle Wirkung
- mottensichere Kleideraufbewahrung
- Nachhaltigkeit

**25**  
JAHRE

## HIRSCHHUBER OPTIK BEI YVONNE KONRAD

**HIRSCHHUBER**  
OPTIK  
Yvonne Konrad

Unterer Markt 5 | 84405 Dorfen | Tel. 08081 8960  
dorfen@hirschhuber.de | [www.hirschhuber.de](http://www.hirschhuber.de)

### Gärtnerei

Freuen Sie sich auf Blumen, Pflanzen und Gemüse direkt aus der Gärtnerei! – Frischer geht's nicht!



### Floristik

Wir gestalten Ihre Floristik und Ihren Blumenschmuck zur Hochzeit, für Feste und Events oder für die Trauerfeier!



### Service

Unser kompetentes, freundliches Gärtnerei- und Floristik-Team berät Sie persönlich und fachgerecht!



### Stil & Ambiente

Entdecken Sie stilvolle Lifestyle-Floristik, Dekorationen, Geschenk-Ideen und Wohn-Accessoires!



Gauster Gärtnerei & Floristik | Isener Straße 5 | 84405 Dorfen  
Tel. 08081 – 24 23 | Fax 08081 – 28 71 | E-Mail: info@gauster.de  
Unsere Öffnungszeiten: Mo. – Fr. 8.00 – 18.00 und Sa. 8.00 – 13.00 Uhr

**GAUSTER**  
Gärtnerei · Floristik

[www.gauster.de](http://www.gauster.de)  
Du findest uns auf

## Das Dorfener Zentrum für Integration und Familie e.V.

Unser Motto ist „Sprache ist der Schlüssel zur Integration“.

Dafür setzen wir uns kreativ, engagiert und flexibel ein. Wir finden, dass Bildung für alle Menschen zugänglich sein muss.

Das Dorfener Zentrum für Integration und Familie e.V. (DZIF) ist vom Bundesamt für Migration und Flüchtlinge (BAMF) als Träger für Integrationskurse „Deutsch als Zweitsprache“ nach dem Zuwanderungsgesetz anerkannt. Außerdem sind wir von telc lizenziert, berufsbezogene Deutschprüfungen sowie den „Deutsch-Test für Zuwanderer“ (DTZ) und den Test „Leben in Deutschland“ (LID) durchzuführen.

### Unser Angebot umfasst:

#### Integrationskurse für die deutsche Sprache

Unsere Integrationskurse sind für alle Ausländer, Spätaussiedler, Kontingentsflüchtlinge und Asylberechtigte konzipiert, die eine Aufenthaltserlaubnis erhalten haben und auf Dauer in Deutschland leben wollen. In insgesamt 600 Unterrichtsstunden à 45 Minuten erlernen die Teilnehmer die deutsche Sprache.

Bei Bedarf kann ein Integrationskurs um 300 Stunden auf 900 Unterrichtsstunden erweitert werden. Unsere qualifizierten Lehrkräfte verfügen alle über ein abgeschlossenes Hochschulstudium und eine Zulassung vom BAMF. Sie bilden sich laufend weiter, um den aktuellen Anforderungen gerecht zu werden.

#### IN VIA Migrationsberatung

Jeden zweiten Donnerstag von 10.00 – 12.00 Uhr besteht die Möglichkeit, sich in unseren Räumen von qualifizierten Mitarbeiterinnen beraten und unterstützen zu lassen. Und zwar bei allen Fragen und Problemen rund um den Aufenthalt in Deutschland, Ausbildungsanerkennung, Beantragung von finanziellen Hilfen...

#### Hausaufgabenbetreuung, Nachhilfe und Deutschförderung

Egal ob deutsche Kinder oder Kinder mit Migrationshintergrund, alle sind herzlich willkommen. Wir versuchen eine Lösung zu finden, damit junge Menschen aus allen Bevölkerungsgruppen die Möglichkeit haben, ihren schulischen Anforderungen zu genügen. Wir setzen auf eine möglichst individuelle Unterstützung, teils in Einzelförderung, teils in Kleingruppen.

Von Montag bis Freitag werden die Kinder in kleinen Gruppen individuell bei der Erstellung ihrer Hausaufgaben unterstützt. Nachhilfe erfolgt immer als Einzelbetreuung und nach zeitlicher Absprache. Immer mehr Kinder und Jugendliche kommen ohne oder mit nur begrenzten Deutschkenntnissen in unser Land und müssen sofort die Schule besuchen. Die Lehrkräfte haben während des normalen Unterrichts nur begrenzte Fördermöglichkeiten. Hier sind wir mit qualifizierter Nachhilfe zur Stelle und helfen den Schülerinnen und Schülern in Absprache mit den Lehrern.



#### DZIF

Siemensstraße 11  
84405 Dorfen  
Telefon 0 80 81 / 9 52 47 77  
info@dzif.info  
www.dzif.info





## Nachbarschaftshilfe Dorfen e.V.



### Nachbarschaftshilfe Dorfen e.V.

Haager Straße 22  
84405 Dorfen  
Telefon 0 80 81 / 9 57 72 60  
info@nachbarschaftshilfe-dorfen.de  
www.nachbarschaftshilfe-dorfen.de

Bürozeiten der  
Nachbarschaftshilfe Dorfen:  
Montag, Mittwoch, Freitag  
jeweils von 10.00 – 12.00 Uhr

## Dorfener Tafel



### Berechtigungskarte Amt für Soziales

Telefon 0 80 81 / 411-121  
rathaus@dorfen.de

### Dorfener Tafel

Ausgabestelle: Haager Straße 22  
Telefon 0 80 81 / 957 72 62  
Öffnungszeiten: jeden Donnerstag  
von 14.00 – 17.00 Uhr

### „Wir helfen gern – unbürokratisch und schnell“

Unter diesem Motto bietet die Nachbarschaftshilfe Dorfen e.V. allen Mitbürger\*innen im Gemeindegebiet Dorfen Hilfe an. Das Angebot des gemeinnützigen Vereins soll eine Ergänzung zu den vielfältigen sozialen Angeboten in Dorfen sein.

Seit Oktober 2001 engagiert sich die Nachbarschaftshilfe für Mitbürger\*innen, die aus unterschiedlichen Gründen Hilfe oder Unterstützung benötigen. Sie hilft in Notsituationen als „soziale Feuerwehr“ z. B. im Haushalt oder Garten, bei der Betreuung von Kindern oder Senioren, beim Ausfüllen von Formularen. Sie bietet Besuche, Begleitung zum Arzt, beim Einkaufen usw. und Botengänge an, außerdem Hilfe beim Umgang mit Smartphone und Computer.

An jedem ersten Freitag eines Monats lädt die Nachbarschaftshilfe ins „Kleine Café“ zu Kaffee und Kuchen ein. Dazu ist jeder herzlich willkommen.

An jedem zweiten Dienstag eines Monats lädt sie zum Seniorenmittagstisch ein, denn „Gemeinsam schmeckt's am besten“.

Seit 2012 unterstützt und entlastet der anerkannte Helferkreis der NBH Familien, die einen Angehörigen zu Hause pflegen. Für die Betreuung durch ehrenamtliche Helfer\*innen erstatten die Pflegekassen einen Betrag bis zu 125 € monatlich.

Seit Dezember 2003 organisiert die Nachbarschaftshilfe den Betrieb der „Dorfener Tafel“, die einmal wöchentlich für Bedürftige geöffnet ist.

„Tafeln“ sammeln wertvolle, genießbare Lebensmittel und verteilen diese an bedürftige Mitbürger\*innen. Die Dorfener Tafel wurde 2003 gegründet und unterstützt seitdem bedürftige Menschen aus dem Gemeindebereich Dorfen. Träger der „Dorfener Tafel“ ist die Nikolaistiftung der Stadt Dorfen, Betreiber ist die Nachbarschaftshilfe Dorfen e.V., die Berechtigung zur Abholung der Lebensmittel bei der Tafel erteilt das Amt für Soziales der Stadt Dorfen.

„Jeder gibt, wie er kann!“ Nach diesem Leitspruch engagieren sich für die Tafel-Idee örtliche Lebensmittelhändler durch großzügige Lebensmittelspenden, Firmen und Privatleute durch Geldspenden, die Tafelhelfer durch ihren ehrenamtlichen Einsatz.



© Wolfram Wiltner

## Familienstützpunkt Dorfen

Der Familienstützpunkt ist eine erste Anlaufstelle für alle Familien: für werdende Eltern genauso wie für Familien mit kleinen und großen Kindern, für Familien mit Unterstützungsbedarf oder Migrationshintergrund. Ein Begegnungsort gelebter Familienkultur für Eltern, Großeltern, Kinder und Jugendliche.

Eine Art „zweites Wohnzimmer“, um sich kennen zu lernen, informieren, auszutauschen, sich zu vernetzen und zu spielen.

Kristina Schmitz steht als Leitung des Familienstützpunkts für alle familiären Fragen zur Verfügung und bietet wöchentliche Familiensprechstunden im Kinder- und Jugendhaus an, die Familien im Raum Dorfen kostenlos in Anspruch nehmen können.

Zudem bietet der Familienstützpunkt familienbildende Angebote (z. B. Eltern-Kind-Aktionen, Workshops, Kurse und Vorträge zu Themen rund um die Familie) an, die Eltern in ihrem Erziehungsalltag unterstützen sollen; Familiencafés und Nachhaltigkeitsnachmittage für Familien finden regelmäßig statt (aktuelle Termine auf der Homepage).



### Allgemeine Familienberatung im Kinder- und Jugendhaus:

Montag, 14.30 – 16.00 Uhr  
Mittwoch, 08.15 – 09.15 Uhr  
sowie nach Vereinbarung

### Familienstützpunkt Dorfen Kinder- und Jugendhaus

Rinninger Weg 17  
84405 Dorfen  
Mobil 01 70 / 9 98 98 81  
familienstuetzpunkt-dorfen@  
kja-dorfen.de  
<https://www.dorfen.de/bildung-plus-soziales/soziales/soziale-einrichtungen/familienstuetzpunkt/>

## Interventionsstelle Landkreis Erding

Wir arbeiten auf der Basis einer pro-aktiven Krisenintervention. Das heißt, wir haben den Auftrag, mit Betroffenen von häuslicher Gewalt nach einer polizeilichen Intervention Kontakt aufzunehmen und ihnen Unterstützung anzubieten. Darüber hinaus können sich Betroffene oder Angehörige auch mit allen Fragen selbstständig an unsere Beratungsstelle wenden.

### Unser Angebot

- Wir helfen Ihnen, Ihre momentane Krisensituation zu überwinden
- Wir informieren Sie über Ihre rechtlichen Möglichkeiten und helfen Ihnen bei der Einleitung rechtlicher Schritte und Schutzmaßnahmen
- Wir unterstützen Sie beim Formulieren und Einbringen von Anträgen bei Ämtern und Behörden
- Bei Bedarf vermitteln wir Sie an geeignete weiterführende Stellen weiter

Wir respektieren Ihr Selbstbestimmungsrecht in Bezug auf Entscheidungen über Hilfe und Unterstützungsmöglichkeiten.

Die Beratung ist **vertraulich** und **kostenlos**. Sie kann **telefonisch** oder **persönlich** erfolgen.

Die Beratungsgespräche können auf Ihren Wunsch hin entweder in den Räumen des BRK stattfinden oder bei Ihnen zu Hause bzw. in Ihrer Nähe.

Die Interventionsstelle ist eine Beratungsstelle für Betroffene von häuslicher Gewalt oder Stalking sowie deren Kinder.

Unser Ziel ist es, durch Informationen, Beratung und aktive Unterstützung Betroffene vor weiteren Übergriffen und Gewalttaten zu schützen.



### Kontakt

Telefon 0 80 81 / 9 57 24 77  
Telefax 0 89 / 92 41 41 21 10  
interventionstelle@kverding.brk.de



## Flüchtlingshilfe Dorfen e.V.



### Flüchtlingshilfe Dorfen e.V.

Kugelfang 4  
84405 Dorfen  
Telefon 0 80 81 / 9 52 53 83  
oder 9 54 38 88  
fluechtlingshilfe-dorfen@web.de  
www.fluechtlingshilfe-dorfen.de

Wir sind Dorfener Bürgerinnen und Bürger, die den Flüchtlingen mit einer Kultur des Willkommens das Leben an dem für sie fremden Ort erleichtern und Flüchtlinge bei der Integration unterstützen.

In der Flüchtlingshilfe Dorfen haben sich sowohl Bürger\*innen also auch Organisationen zusammengefunden und sie ist als gemeinnütziger Verein eingetragen.

Um diesen Menschen das Ankommen in der Fremde zu erleichtern, hat sich die Flüchtlingshilfe Dorfen gegründet. Wir möchten sicherstellen, dass Flüchtlinge in Dorfen gut aufgenommen werden und hier ihr neues Leben auf Dauer menschenwürdig führen können.

So unterstützen wir zum Beispiel bei der Wohnungs- und Arbeitssuche sowie beim Deutschlernen und der Kommunikation mit Behörden. Die Mitglieder des Unterstützerkreises engagieren sich aus nachbarschaftlicher und allgemeinsozialer Verantwortung.

Wir freuen uns immer über neue Helferinnen und Helfer!

## Tageszentrum für psychische Gesundheit Dorfen

Das Tageszentrum Dorfen ist ein Treffpunkt für Menschen aus Dorfen und Umgebung, die unter einer psychischen Erkrankung / psychischen Problemen leiden, eine sinnvolle Tagesstruktur suchen, sich einsam fühlen und wieder Kontakte zu anderen Menschen knüpfen möchten oder eine Anlaufstelle nach einem Klinikaufenthalt suchen.

Eine gemütliche und entspannte Atmosphäre soll dabei helfen, wieder aktiv zu werden, neue oder alte Interessen zu entdecken, sich mit anderen auszutauschen und Kontakte oder Freundschaften aufzubauen.

Montag, Mittwoch und Freitag finden wöchentlich unterschiedliche Angebote statt, wie z. B. gemeinsames Frühstück, gemeinsames Kochen und Mittagessen, Spiele, Gespräche, kreatives Gestalten, kognitives Training, gemeinsame Unternehmungen usw., je nach Interessen und Wünsche der Besucher. Der Besuch des Tageszentrums ist kostenlos!

Das Tageszentrum für psychische Gesundheit Dorfen ist ein Angebot der Sozialpsychiatrischen Dienste Erding.

### Sozialpsychiatrische Dienste Erding Tageszentrum für psychische Gesundheit Dorfen

Johannisplatz 10  
84405 Dorfen  
Telefon 0 80 81 / 95 30 13  
oder 0 81 22 / 99 97 70  
spdi-erding@caritasmuenchen.de  
www.caritas-erding.de



## Dorfener Notgroschen

### Jeder Mensch kann schnell in Not geraten

Zweck des im Jahr 2004 gegründeten Vereins ist es, in Not geratenen Dorfener Bürgern unbürokratisch und zeitnahe Hilfe zu gewährleisten. Der Verein wurde als Schulterchluss von politisch unabhängigen, sozial engagierten Bürgern gegründet. Im Jahr 2008 erweiterte der Dorfener Notgroschen seinen Wirkungskreis mit einem sozialen Kleider- und Haushaltswarenladen. Der Verein gewährt in Not geratenen Dorfener Bürgern zeitnahe finanzielle oder materielle Hilfe. Unterhält einen Gebrauchtwarenmarkt, den Sozialen Kleider- und Haushaltswarenladen. Und unterstützt auch andere karitative Einrichtungen.

Mittel des Vereins können aufgrund von Katastrophen (z. B. Feuer, Wasser Sturm, usw.), Unfällen, Terror oder Krankheiten in Anspruch genommen werden. Bei Sachschäden an nicht-beweglichen Gütern muss der Schaden im Stadtgebiet Dorfen entstanden sein. Bezugsberechtigte Personen können jede natürliche Person sein, die zum Zeitpunkt des Bezugsgrundes in der Stadt Dorfen amtlich gemeldet ist.

### Der soziale Kleider- und Haushaltswarenladen

Der soziale Kleider- und Haushaltswarenladen nimmt Damen- und Herrenoberbekleidung, Kinderkleidung, Artikel des täglichen Lebens sowie Spielsachen an und vermittelt diese, gegen geringes Entgelt, an erster Stelle an Dorfener Bürgerinnen und Bürger. Bezugsberechtigt sind Sozialhilfe-EmpfängerInnen, RentnerInnen mit geringen Einkommen, kinderreiche Familien und sonstige Haushalte mit geringem Verdienst.

Mit dem Erlös werden die Unkosten des sozialen Kleider- und Haushaltswarenladens (Miete, Strom- und Heizkosten, Versicherungen und Anschaffung) getragen.

Kinder- und Jugendarbeit, Senioren Initiativen und andere soziale Projekte in Dorfen werden mit dem Überschuss unterstützt. Anträge auf Unterstützung oder Projektideen können jeder Zeit schriftlich gestellt werden. Sprechen Sie dazu die Ladenleitung Ursula Cepelec an.

Besuchen Sie uns unter [www.dorfener-notgroschen.de](http://www.dorfener-notgroschen.de)



### Dorfener Notgroschen und Sozialer Kleiderladen

Johannisplatz 2

84405 Dorfen

Telefon 01 76 / 47 63 69 16

[info@dorfener-notgroschen.de](mailto:info@dorfener-notgroschen.de)

[www.dorfener-notgroschen.de](http://www.dorfener-notgroschen.de)

Verkauf: jeden Donnerstag

und jeden 1. Samstag von

08.30 – 13.00 Uhr

Warenannahme: Jeden 3. Samstag

von 08.30 – 12.00 Uhr



## Katholische Pfarrei Oberdorfen



© wikipedia.org

Die Pfarrei St. Georg in Oberdorfen bildet seit 1986 zusammen mit der Pfarrei Maria Dorfen den Pfarrverband Dorfen. Ist aber nach wie vor eine eigenständige Pfarrgemeinde mit rund 1.100 katholischen Christen. Für die Seelsorge verantwortlich ist ein Priester welcher unterstützt wird von zwei Ruhestandspfarrer und einer hauptamtlichen Pastoralassistentin.

Wie jede Gemeinde, lebt auch Oberdorfen durch das Engagement vieler Ehrenamtlicher. So gibt es neben dem Pfarrgemeinderat und der Kirchenverwaltung noch zahlreiche weitere Gruppen die sich für die Pfarrgemeinde einsetzen. Erwähnt seien hier:

Katholische Landjugend, Kinder-, Schüler-, Jugend- und Kirchenchöre, Seniorenstammtisch, Frauenfrühstück, Kindergottesdienste, Ministranten, Sternsinger, Seniorenturnen, Kreistanzgruppe, Frauen-Insel, Kommunion- und Firmunterricht, Cursillo-Gebetskreis.

Zur Pfarrei Oberdorfen gehören noch die Filialkirchen in Esterndorf, Landersdorf, Lindum und Zeilhofen.



© Heiden Moser

### Pfarrei St. Georg Oberdorfen

Oberdorfen 37

84405 Dorfen

Telefon 0 80 81 / 20 11

st-georg.oberdorfen@ebmuc.de

www.erzbistum-muenchen.de/

pfarrei/pv-dorfen

Mo – Do 07 – 20.00 Uhr  
Freitag 07 – 18.00 Uhr

☎ 08081 - 1211



**KRAFTORT**  
PHYSIOTHERAPIE &  
HEILPRAXIS

ehemals Praxis für  
Physiotherapie Katharina Gaigl

Waxensteinstr. 3a

[www.kraftort-dorfen.de](http://www.kraftort-dorfen.de)



**Gemeinsam  
mehr erreichen**

Haben Sie Fragen zu Ihren Versicherungen? Dann sind Sie bei uns genau richtig!  
Ihr zuverlässiger Partner für Versicherungen, Vorsorge und Kapitalanlagen.  
Wir freuen uns auf Sie.

AXA Hauptvertretung Reiner Geier  
Rathausplatz 8, 84405 Dorfen  
Tel.: 08081 2584, Fax: 08081 2725, [reiner.geier@axa.de](mailto:reiner.geier@axa.de)



## Katholische Pfarrei Maria Dorfen

**Maria Dorfen war in der Barockzeit ein überregional bekannter Wallfahrtsort mit über 100.000 Pilgern jährlich.**

Heute kommen nur noch vereinzelt Pilgergruppen nach Dorfen zum Gnadenbild „Unsere liebe Frau“. Seit 1986 bildet Maria Dorfen mit der Nachbarpfarrei Oberdorf einen Pfarrverband. Pfarrer P. Janusz wird in der Seelsorge von zwei Ruhestandspriestern (Konrad Mühlbauer, Johann Wieser) und der Pastoralreferentin Renate Emehrer unterstützt. Die Pfarrei profitiert von einem großen ehrenamtlichen Engagement der Laien.

Neben Pfarrgemeinderat und Kirchenverwaltung sind vor allem hervorzuheben: Kindergottesdienst-Team, Wortgottesdienstleiter und Lektoren, Kirchenchor, Nachbarschaftshilfe, Eine-Welt-Arbeitskreis, Tauschzentrale, Ministranten, Hl. 3 Könige, Kommunion- und Firmunterricht. Mit Kolping, dem Cäcilienverein und der Marianischen Männerkongregation sind zudem drei rührige Vereine tätig. Auch in der Flüchtlingshilfe Dorfen und im Aktionsbündnis Dorfen-ist-bunt ist die Pfarrei aktiv beteiligt.

Der Pfarrsprengel umfasst 8 Filialkirchen (Angerskirchen, Frauenvils, Hampersdorf, Jaibing, Jakobrettenbach, Kienraching, Kleinkatzbach, Staffing), 2 Nebenkirchen (Marktkirche, Pestkirche St. Sebastian) und 2 Klöster (Barmherzige Brüder Algasing, Arme Schulschwestern Dorfen) sowie zahlreiche Kapellen (u. a. im Krankenhaus und im Altenheim Marienstift). Die Pfarrkirche auf dem Ruprechtsberg ist ein ansehnlicher klassizistischer Sakralbau mit einer Nachbildung eines Hochaltars des ruhmreichen Barockkünstlers Egid Quirin Asam.



### **Pfarrei Maria Dorfen**

Ruprechtsberg 6  
84405 Dorfen  
Telefon 0 80 81 / 93 13 0  
Telefax 0 80 81 / 93 13 19  
Mariae-Himmelfahrt.Dorfen@  
ebmuc.de  
[www.pfarrverband-dorfen.de](http://www.pfarrverband-dorfen.de)





## Evangelisch-Lutherische Kirchengemeinde

Die Evangelisch-Lutherische Kirchengemeinde Taufkirchen (Vils) – Dorfen hat in der Stadt Dorfen in der evangelischen Versöhnungskirche und im evangelischen Gemeindezentrum ihr Zentrum.

Der helle und freundliche Gottesdienstraum der Versöhnungskirche (circa 120 Sitzplätze) lädt zu den sonntäglichen Gottesdiensten um 10.15 Uhr ein sowie zu weiteren Gottesdienstfeiern im Jahreskreis und im Leben von Familien, Brautpaaren, und zu Abschiedsgottesdiensten für Trauernde.



Einmal im Monat findet am Sonntag um 10.15 Uhr – parallel zum Gottesdienst in der Kirche – Kindergottesdienst im evangelischen Gemeindezentrum statt.

Das Evangelische Gemeindezentrum bietet Raum für eine Vielzahl von Gruppen und Kreisen, Veranstaltungen und Aktionen für Menschen jeden Alters. Sowohl Kirche als auch Gemeindezentrum sind barrierefrei zugänglich, was sie zu wichtigen Veranstaltungsorten in Dorfen macht. Auch außerkirchliche Veranstalter nutzen regelmäßig Räume des evangelischen Gemeindezentrums. Somit handelt es sich um ein christliches Zentrum mit sozialer Ausrichtung, offen für vielfältige Aktivitäten in Kirche und Gesellschaft.

Die Versöhnungskirche wurde 1994 fertiggestellt. Sie ist täglich von 9 – 19 Uhr geöffnet für Stille und persönliches Gebet.



### Evangelisch-Lutherische Kirchengemeinde Taufkirchen (Vils) – Dorfen

Rathausplatz 16, 84405 Dorfen  
pfarramt.taufkirchen-dorfen@elkb.de

Telefon 0 80 84 / 9 42 30  
Telefax 0 80 84 / 9 42 31  
kontaktstelle.dorfen@elkb.de  
Telefon 0 80 81 / 9 57 02 10  
Veranstaltungen und Kontaktpersonen entnehmen Sie der Homepage [www.taufkirchen-dorfen-evangelisch.de](http://www.taufkirchen-dorfen-evangelisch.de)

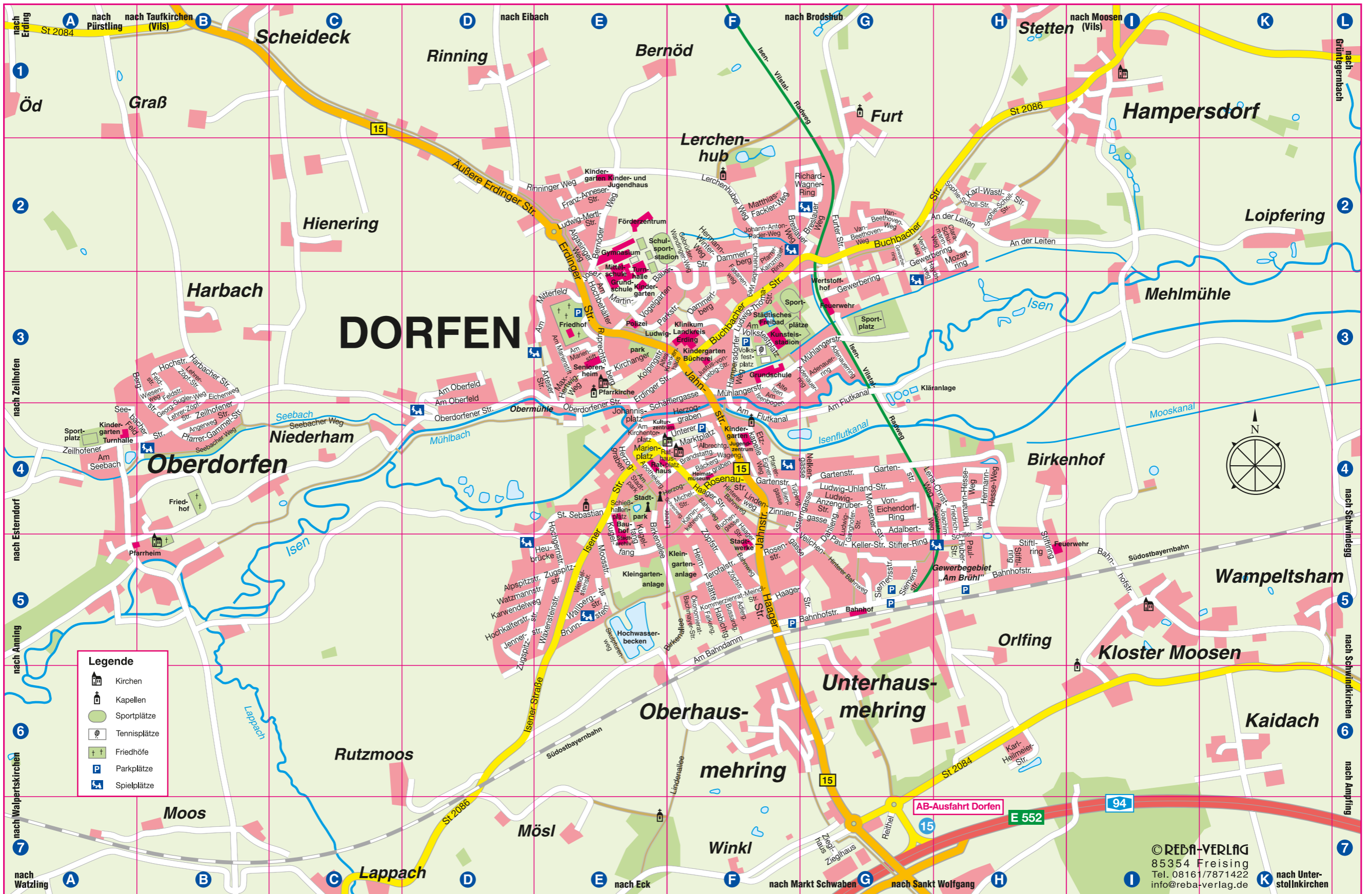





# Straßenverzeichnis

Adalbert-Stifter-Ring .....	G4-5
Adenauerring .....	G3
Adlergasse .....	F5
Äußere Erdinger Str. ....	C1-D2
Albrechtgasse .....	F4
Algasinger Weg .....	E2
Alpspitzstr. ....	D5-E5
Alte Isen .....	F3
Altes Krankenhaus .....	F3
Am Bahndamm .....	F5-6
Am Flutkanal .....	F4-G3
Am Hochbehälter .....	E3
Am Isenbogen .....	F3-4
Am Kreuzberg (Schwindkirchen) .....	R4
Am Marienstift .....	E3
Am Mitterfeld .....	E3
Am Oberfeld .....	D3-E4
Am Radweg (Algasing) .....	M2
Am Sandberg (Schwindkirchen) .....	Q4
Am Seebach (Oberdorfen) .....	A4
Am Stadtpark .....	E4
Am Volksfestplatz .....	F3
An der Allee (Grüntegernbach) .....	N5
An der Leiten .....	G2-H2
Angerweg (Oberdorfen) .....	B4
Anton-Wandinger-Str. (Grüntegernbach) .....	N4
Apothekergasse .....	E4
Arteser Str. ....	E3
Astergasse .....	F4-G4
Bäckergasse .....	F4
Bahnhofstr. ....	F5-I5
Bahnweg .....	F4-5
Bergstr. (Oberdorfen) .....	B3-4
Bernöder Weg .....	E2
Birkenallee .....	E4-F5
Brandstattgasse .....	F4
Breslauer Weg .....	F2-G2
Brünsteinstr. ....	E5
Buchbacher Str. ....	F3-H2
Buchgasse .....	F4
Bussardgasse .....	F5
Clara-Schumann-Weg .....	H2
Dahliengasse .....	G4-5
Dammerlberg .....	F2-3
Eichenweg (Oberdorfen) .....	B3
Erdinger Str. ....	E2-3
Etzkapelle .....	F4
Falkengasse .....	F5
Fasanenweg .....	F2-3
Feldstr. (Oberdorfen) .....	B3

Franz-Anneser-Str. ....	E2
Friedrich-Schiller-Weg .....	H4-5
Furter Str. ....	G2
Gartenstr. ....	F4-G4
Gebrüder-Wandinger-Weg .....	F2
Georg-Gugler-Weg (Oberdorfen) .....	B3-4
Georg-von-Dillis-Siedlung (Schwindkirchen) .....	P4
Gewerbering .....	G3-H2
Grünbacher Str. (Grüntegernbach) .....	N4-5
Grüngiebinger Str. (Schwindkirchen) .....	Q4-5
Haager Str. ....	F4-5
Habichtgasse .....	F5
Hampersdorfer Weg .....	F3
Hans-Schöberl-Weg (Grüntegernbach) .....	M4
Harbacher Str. (Oberdorfen) .....	B3
Hauptstr. (Grüntegernbach) .....	M5-N4
Haydnweg .....	G2-3
Heimstätte .....	F5
Hermann-Hesse-Weg .....	H4
Hermann-Winter-Weg .....	F2
Herzoggraben .....	E4-F4
Heubrücke .....	D5-E5
Hinterer Bahnweg .....	F4-G5
Hochgermstr. ....	E4-5
Hochkalterstr. ....	D5
Hochstr. (Oberdorfen) .....	B3
Höhenberger Str. (Schwindkirchen) .....	Q5
Isener Straße .....	D6-E4
Jahnstr. ....	F3-5
Jennerstr. ....	D5-E5
Joachim-Ringelnetz-Weg .....	H4-5
Johann-Anton-Pader-Weg .....	F2
Johannisplatz .....	E4
Josef-Martin-Bauer-Str. ....	E3-F2
Justus-von-Liebig-Str. ....	F3
Kaminkehrergasse .....	F4
Karl-Heilmeier-Str. ....	H6
Karl-Wastl-Str. ....	H2
Karwendelweg .....	D5
Kirchanger .....	E3
Kirchtorplatz .....	E4
Kirchweg (Grüntegernbach) .....	N4
Kolpingstr. ....	E3
Kommerzienrat-Meindl-Str. ....	F5
Korbinian-Aigner-Weg (Eibach) .....	N1
Kugelfang .....	E4-5
Lehrer-Jaud-Weg (Schwindkirchen) .....	Q4
Lehrer-Michel-Str. ....	E4-F4
Lehrer-Zöpf-Str. (Oberdorfen) .....	B3-4

Lena-Christ-Weg .....	G4-H4
Lerchenhuber Weg .....	F2-3
Liliengasse .....	F4
Lindenallee .....	E7-F6
Lindenweg .....	F4
Ludwig-Anzengruber-Str. ....	G4
Ludwig-Ganghofer-Str. ....	G4-5
Ludwig-Mertl-Str. ....	E2
Ludwig-Thoma-Str. ....	F3
Ludwig-Uhland-Str. ....	G4
Marienplatz .....	E4
Matthias-Fackler-Weg .....	F2
Max-Hertwig-Weg .....	E3
Moosener Str. ....	G4-5
Moosstr. ....	E5
Mozartring .....	H2
Mühlangerstr. ....	F3-G3
Nelkengasse .....	G4
Oberdorfer Str. ....	D4-E3
Ökonomierat-Bachmayer-Str. ....	F5
Parkstr. ....	E3-F3
Paul-Huber-Str. ....	H5
Paul-Keller-Str. ....	G5
Pfarrer-Bichlmair-Weg (Schwindkirchen) .....	Q4
Pfarrer-Eigner-Weg .....	F4
Pfarrer-Fischer-Str. ....	N4
Pfarrer-Gammel-Str. (Oberdorfen) .....	B4
Pfarrer-Kainzmaier-Ring .....	F2
Raiffeisenstr. (Grüntegernbach) .....	N5
Rathausplatz .....	E4-F4
Reithel .....	G7
Richard-Wagner-Ring .....	F2-G2
Rinninger Weg .....	D2-E2
Rosenaustr. ....	F4
Rosenstr. ....	F5
Ruprechtsberg .....	E3
St. Sebastian .....	E4
Schäfflergasse .....	E4-F3
Schießhallenplatz .....	E4
Schiltnerer Str. (Schwindkirchen) .....	Q5
Schreinerergasse .....	F4
Schulweg (Grüntegernbach) .....	N4
Schwindkirchen (Schwindkirchen) .....	P4-R4
Seebacher Feld (Oberdorfen) .....	A4-B4
Seebacher Weg (Oberdorfen) .....	B4-C4
Siemensstr. ....	G5
Skulpturenweg .....	E5
Sophie-Scholl-Str. ....	H2
Stiftltring .....	H4-5
Stollnkirchener Str. (Schwindkirchen) .....	P4-Q4

Tappberger Feld (Grüntegernbach) .....	N4
Terofalstr. ....	F5
Tulpengasse .....	F4
Unterer Marktplatz .....	E4-F4
Van-Beethoven-Weg .....	G2
Veilchengasse .....	F5-G5
Verdiweg .....	G2
Vogelgarten .....	E3

Von-Eichendorff-Ring .....	G4
Wagengasse .....	F4
Wallbergstr. ....	E5
Wasentegernbacher Str. (Schwindkirchen) .....	Q3-4
Watzmannstr. ....	D5-E5
Waxensteinstr. ....	E5

Wendelsteinstr. ....	E5
Wiesenweg (Oberdorfen) .....	B3
Zeilhofener Str. (Oberdorfen) .....	A4-B4
Zieglhaus .....	G7
Zinnigengasse .....	F4-G4
Zöpfstr. ....	F4-5
Zugspitzstr. ....	D5-E5

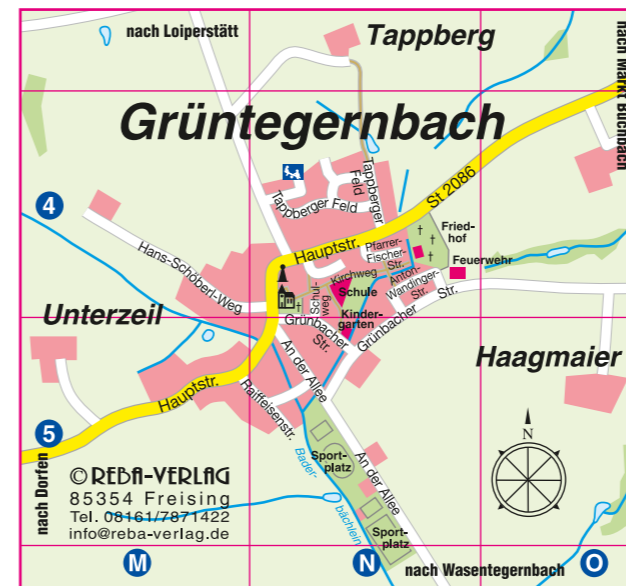
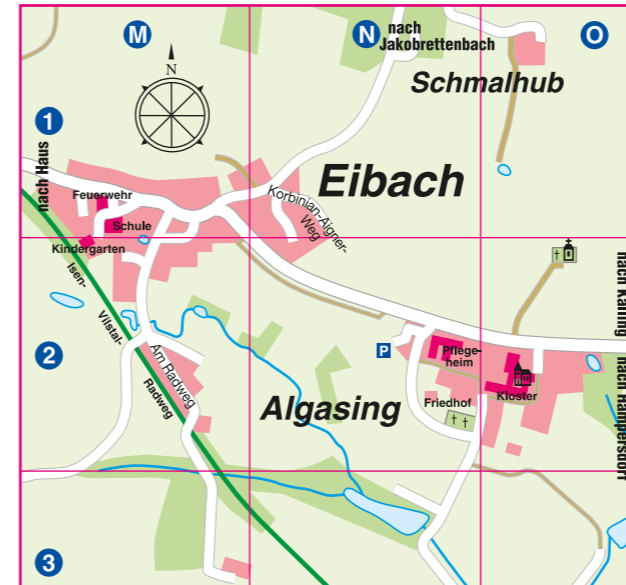



# Gesundheit, Vitalität und Schönheit



- Stoffwechselstörung, Gewichtsreduktion
- Magen, Darmprobleme
- Erschöpfung, Schlaf-/ und Hormon-Störungen
- Allergien, Unverträglichkeiten
- Schmerzen, Bewegungsapparat
- Immunschwäche, Infektanfälligkeit
- Autoimmunerkrankungen, chron. Erkrankungen
- Sanguinum-Stoffwechselkur (Gewichtsreduktion)



- Medizinische Ästhetik
- Mesotherapie Gesicht, Hals, Dekolleté, Hände
- Hyaluron Behandlungen, Bio-Botox
- Cellulite, Augenringe, Hängebäckchen
- Haarausfall
- Lipolyse, Body-Contouring
- Carboxy-Therapie
- Raucherentwöhnung



[www.naturheilpraxis-facchini.de](http://www.naturheilpraxis-facchini.de)

[www.naturaesthetik-facchini.de](http://www.naturaesthetik-facchini.de)

Heilpraktikerin Anja Facchini, Erdinger Str. 2, 84405 Dorfen, 08081 – 95 45 015

© REBA Verlag

- KAMPFKUNST
- SELBSTVERTEIDIGUNG
- KÖRPERBEHERRSCHUNG

## WINTAEKWONDO

Dorfen

Erhöhe deine Lebensqualität und gewinne mehr  
Power, Focus, Fitness und mentale Stärke

**KONTAKT:** Tristan Maximilian Melchert  
Marienplatz 10, 84405 Dorfen | 0171 1019784  
info@wintaekwondo.eu | www.wintaekwondo.eu

© REBA Verlag



# DEIERER

## Abwassertechnik

© REBA Verlag

- Entleerung von Gruben, Kleinkläranlagen & Fettabscheidern
- Beseitigung von Verstopfungen im Kanal
- Kamera Kanaluntersuchung
- Dichtheitsprüfung
- Kanalsanierung

Loh 4 | 84405 Dorfen | 08082 - 2716330 | info@deierer.de

[www.deierer.de](http://www.deierer.de)

© REBA Verlag



# Stefan Weszelky



### Meisterbetrieb für:

- ◆ Garten- und Landschaftsbau
- ◆ Straßen- und Kanalbau
- ◆ Erd- und Asphaltarbeiten

*Wir bauen die Wege...*

*... die Sie gehen!*

*Von der Baugrube - bis zur Aussenanlage!*

Äussere Erdinger Str. 4 84405 Dorfen  
Tel. 0 80 81/15 65 FAX: 0 80 81/95 84 52  
[www.gartenbau-dorfen.de](http://www.gartenbau-dorfen.de) [info@gartenbau-dorfen.de](mailto:info@gartenbau-dorfen.de)